"2017, Año del Centenario de la Constitución Política de los Estados Unidos Mexicanos"

No. de oficio: IDF/SCP/072/2017
ASUNTO: Se envía Informe de la Cuenta Pública 2016.
San Francisco de Campeche, Cam. a 7 de marzo de 2017.

C.P. AMÉRICA DEL C. AZAR PÉREZ
Secretaria de Finanzas
PRESENTE

En relación al oficio número SF/SSE/DCG/316/2016 de fecha 16 de diciembre del 2016, me permito enviar adjunto el Informe de la Cuenta Pública 2016, con base a lo que establece la Ley General de Contabilidad Gubernamental y a los lineamientos emitidos, mismo que fue enviado oportunamente vía electrónica a través de la página http://www.consolidacion.finanzas.campeche.gob.mx

Sin más por el momento me despido de usted enviándole un cordial saludo.

Atentamente

Lic. Arturo May Mass
Director General.

C.c.p.- Lic. Laura Luna García.- Secretaria de la Contraloría.
C.c.p.- Archivo.
AMM/PGRO/fsc

Estado de Actividades
Del 1o. de enero al 31 de diciembre de 2016 y 2015
(Pesos)

ENTE PÚBLICO: INSTITUTO DE DESARROLLO Y FORMACIÓN SOCIAL (INDEFOS)

Concepto	2016	2015
INGRESOS Y OTROS BENEFICIOS		
Ingresos de la Gestión	**2,260,764.80**	**0.00**
Impuestos	0.00	0.00
Cuotas y Aportaciones de Seguridad Social	0.00	0.00
Contribuciones de Mejoras	0.00	0.00
Derechos	0.00	0.00
Productos de Tipo Corriente (1)	0.00	0.00
Aprovechamientos de Tipo Corriente	0.00	0.00
Ingresos por Venta de Bienes y Servicios	2,260,764.80	0.00
Ingresos no Comprendidos en las Fracciones de la Ley de Ingresos Causados en Ejercicios Fiscales Anteriores Pendientes de Liquidación o Pago	0.00	0.00
Participaciones, Aportaciones, Transferencias, Asignaciones, Subsidios y Otras Ayudas	**16,395,489.29**	**18,160,899.14**
Participaciones y Aportaciones	0.00	0.00
Transferencias, Asignaciones, Subsidios y Otras ayudas	16,395,489.29	18,160,899.14
Otros Ingresos y Beneficios	**0.00**	**0.00**
Ingresos Financieros	0.00	0.00
Incremento por Variación de Inventarios	0.00	0.00
Disminución del Exceso de Estimaciones por Pérdida o Deterioro u Obsolescencia	0.00	0.00
Disminución del Exceso de Provisiones	0.00	0.00
Otros Ingresos y Beneficios Varios	0.00	0.00
Total de Ingresos y Otros Beneficios	**18,656,254.09**	**18,160,899.14**
GASTOS Y OTRAS PÉRDIDAS		
Gastos de Funcionamiento	**16,049,631.15**	**16,972,789.72**
Servicios Personales	11,472,228.51	10,450,224.16
Materiales y Suministros	1,186,995.30	3,424,417.97
Servicios Generales	3,390,407.34	3,098,147.59
Transferencias, Asignaciones, Subsidios y Otras Ayudas	**32,373.40**	**177,738.00**
Transferencias Internas y Asignaciones al Sector Público	32,373.40	177,738.00
Transferencias al Resto del Sector Público	0.00	0.00
Subsidios y Subvenciones	0.00	0.00
Ayudas Sociales	0.00	0.00
Pensiones y Jubilaciones	0.00	0.00
Transferencias a Fideicomisos, Mandatos y Contratos Análogos	0.00	0.00
Transferencias a la Seguridad Social	0.00	0.00
Donativos	0.00	0.00
Transferencias al Exterior	0.00	0.00
Participaciones y Aportaciones	**0.00**	**0.00**
Participaciones	0.00	0.00
Aportaciones	0.00	0.00
Convenios	0.00	0.00
Intereses, Comisiones y Otros Gastos de la Deuda Pública	**0.00**	**0.00**
Intereses de la Deuda Pública	0.00	0.00
Comisiones de la Deuda Pública	0.00	0.00
Gastos de la Deuda Pública	0.00	0.00
Costo por Coberturas	0.00	0.00
Apoyos Financieros	0.00	0.00
Otros Gastos y Pérdidas Extraordinarias	**0.00**	**0.00**
Estimaciones, Depreciaciones, Deterioros, Obsolescencia y Amortizaciones	0.00	0.00
Provisiones	0.00	0.00
Disminución de Inventarios	0.00	0.00
Aumento por Insuficiencia de Estimaciones por Pérdida o Deterioro y Obsolescencia	0.00	0.00
Aumento por Insuficiencia de Provisiones	0.00	0.00
Otros Gastos	0.00	0.00
Inversión Pública	**0.00**	**0.00**
Inversión Pública no Capitalizable	0.00	0.00
Total de Gastos y Otras Pérdidas	**16,082,004.55**	**17,150,527.72**
Resultados del Ejercicio (Ahorro/Desahorro)	**2,574,249.54**	**1,010,371.42**

Bajo protesta de decir verdad declaramos que los Estados Financieros y sus Notas son razonablemente correctos y responsabilidad del emisor

LIC. ARTURO MAY MASS
DIRECTOR GENERAL

C.P. PATRICIO G. REYES OROPEZA
SUBDIRECTOR DE CONTABILIDAD Y PRESUPUESTO

Estado de Situación Financiera
Del 1o. de enero al 31 de diciembre de 2016 y 2015
(Pesos)

ENTE PÚBLICO: INSTITUTO DE DESARROLLO Y FORMACIÓN SOCIAL (INDEFOS)

Concepto	Año 2016	Año 2015
ACTIVO		
Activo Circulante		
Efectivo y Equivalentes	1,626,274.20	111,132.97
Derechos a Recibir Efectivo o Equivalentes	400,426.20	390,846.65
Derechos a Recibir Bienes o Servicios	0.00	0.00
Inventarios	0.00	0.00
Almacenes	0.00	0.00
Estimación por Pérdida o Deterioro de Activos Circulantes	0.00	0.00
Otros Activos Circulantes	0.00	0.00
Total de Activos Circulantes	2,026,700.40	501,979.62
Activo No Circulante		
Inversiones Financieras a Largo Plazo	0.00	0.00
Derechos a Recibir Efectivo o Equivalentes a Largo Plazo	0.00	0.00
Bienes Inmuebles, Infraestructura y Construcciones en Proceso	0.00	0.00
Bienes Muebles	2,471,068.59	1,451,923.57
Activos Intangibles	45,000.00	20,000.00
Depreciación, Deterioro y Amortización Acumulada de Bienes	(971,947.56)	689,284.08
Activos Diferidos	0.00	0.00
Estimación por Pérdida o Deterioro de Activos no Circulantes	0.00	0.00
Otros Activos no Circulantes	0.00	0.00
Total de Activos No Circulantes	1,544,121.03	2,161,207.65
TOTAL DEL ACTIVO	3,570,821.43	2,663,187.27

Concepto	Año 2016	Año 2015
PASIVO		
Pasivo Circulante		
Cuentas por Pagar a Corto Plazo	153,046.57	234,174.16
Documentos por Pagar a Corto Plazo	0.00	0.00
Porción a Corto Plazo de la Deuda Pública a Largo Plazo	0.00	0.00
Títulos y Valores a Corto Plazo	0.00	0.00
Pasivos Diferidos a Corto Plazo	0.00	0.00
Fondos y Bienes de Terceros en Garantía y/o Administración a Corto Plazo	0.00	0.00
Provisiones a Corto Plazo	0.00	0.00
Otros Pasivos a Corto Plazo	0.00	0.00
Total de Pasivos Circulantes	153,046.57	234,174.16
Pasivo No Circulante		
Cuentas por Pagar a Largo Plazo	0.00	0.00
Documentos por Pagar a Largo Plazo	0.00	0.00
Deuda Pública a Largo Plazo	0.00	0.00
Pasivos Diferidos a Largo Plazo	0.00	0.00
Fondos y Bienes de Terceros en Garantía y/o en Administración a Largo Plazo	0.00	0.00
Provisiones a Largo Plazo	0.00	0.00
Total de Pasivos No Circulantes	0.00	0.00
TOTAL DEL PASIVO	153,046.57	234,174.16
HACIENDA PÚBLICA/ PATRIMONIO		
Hacienda Pública/Patrimonio Contribuido	783,133.80	1,436,902.53
Aportaciones	46,133.80	515,652.53
Donaciones de Capital	737,000.00	921,250.00
Actualización de la Hacienda Pública / Patrimonio	0.00	0.00
Hacienda Pública/Patrimonio Generado	2,634,641.06	992,110.58
Resultados del Ejercicio (Ahorro / Desahorro)	2,574,249.54	1,010,371.42
Resultados de Ejercicios Anteriores	749,675.60	(18,260.84)
Revalúos	0.00	0.00
Reservas	0.00	0.00
Rectificaciones de Resultados de Ejercicios Anteriores	(689,284.08)	0.00
Exceso o Insuficiencia en la Actualización de la Hacienda Publica/Patrimonio	0.00	0.00
Resultado por Posición Monetaria	0.00	0.00
Resultado por Tenencia de Activos no Monetarios	0.00	0.00
Total Hacienda Pública/ Patrimonio	3,417,774.86	2,429,013.11
TOTAL DEL PASIVO Y HACIENDA PÚBLICA / PATRIMONIO	3,570,821.43	2,663,187.27

Bajo protesta de decir verdad declaramos que los Estados Financieros y sus Notas son razonablemente correctos y responsabilidad del emisor

LIC. ARTURO MAY MASS
DIRECTOR GENERAL

C.P. PATRICIO G. REYES OROPEZA
SUBDIRECTOR DE CONTABILIDAD Y PRESUPUESTO

Estado de Cambios en la Situación Financiera
Del 1o. de enero al 31 de diciembre de 2016
(Pesos)

ENTE PÚBLICO: INSTITUTO DE DESARROLLO Y FORMACIÓN SOCIAL (INDEFOS)

Concepto	Origen	Aplicación
ACTIVO	2,035,986.07	2,559,286.25
Activo Circulante	374,754.43	1,515,141.23
Efectivo y Equivalentes	0.00	1,515,141.23
Derechos a Recibir Efectivo o Equivalentes	374,754.43	0.00
Derechos a Recibir Bienes o Servicios	0.00	0.00
Inventarios	0.00	0.00
Almacenes	0.00	0.00
Estimación por Pérdida o Deterioro de Activos Circulantes	0.00	0.00
Otros Activos Circulantes	0.00	0.00
Activo No Circulante	1,661,231.64	1,044,145.02
Inversiones Financieras a Largo Plazo	0.00	0.00
Derechos a Recibir Efectivo o Equivalentes a Largo Plazo	0.00	0.00
Bienes Inmuebles, Infraestructura y Construcciones en Proceso	0.00	0.00
Bienes Muebles	0.00	1,019,145.02
Activos Intangibles	0.00	25,000.00
Depreciación, Deterioro y Amortización Acumulada de Bienes	1,661,231.64	0.00
Activos Diferidos	0.00	0.00
Estimación por Pérdida o Deterioro de Activos no Circulantes	0.00	0.00
Otros Activos no Circulantes	0.00	0.00
PASIVO	0.00	81,127.59
Pasivo Circulante	0.00	81,127.59
Cuentas por Pagar a Corto Plazo	0.00	81,127.59
Documentos por Pagar a Corto Plazo	0.00	0.00
Porción a Corto Plazo de la Deuda Pública a Largo Plazo	0.00	0.00
Títulos y Valores a Corto Plazo	0.00	0.00
Pasivos Diferidos a Corto Plazo	0.00	0.00
Fondos y Bienes de Terceros en Garantía y/o Administración a Corto Plazo	0.00	0.00
Provisiones a Corto Plazo	0.00	0.00
Otros Pasivos a Corto Plazo	0.00	0.00
Pasivo No Circulante	0.00	0.00
Cuentas por Pagar a Largo Plazo	0.00	0.00
Documentos por Pagar a Largo Plazo	0.00	0.00
Deuda Pública a Largo Plazo	0.00	0.00
Pasivos Diferidos a Largo Plazo	0.00	0.00
Fondos y Bienes de Terceros en Garantía y/o en Administración a Largo Plazo	0.00	0.00
Provisiones a Largo Plazo	0.00	0.00
HACIENDA PÚBLICA/ PATRIMONIO	1,947,479.58	1,343,052.81
Hacienda Pública/Patrimonio Contribuido	0.00	653,768.73
Aportaciones	0.00	469,518.73
Donaciones de Capital	0.00	184,250.00
Actualización de la Hacienda Pública / Patrimonio	0.00	0.00
Hacienda Pública/Patrimonio Generado	1,947,479.58	689,284.08
Resultados del Ejercicio (Ahorro / Desahorro)	1,179,543.14	0.00
Resultados de Ejercicios Anteriores	767,936.44	0.00
Revalúos	0.00	0.00
Reservas	0.00	0.00
Rectificaciones de Resultados de Ejercicios Anteriores	0.00	689,284.08
Exceso o Insuficiencia en la Actualización de la Hacienda Publica/Patrimonio	0.00	0.00
Resultado por Posición Monetaria	0.00	0.00
Resultado por Tenencia de Activos no Monetarios	0.00	0.00

Bajo protesta de decir verdad declaramos que los Estados Financieros y sus Notas son razonablemente correctos y responsabilidad del emisor

LIC. ARTURO MAY MASS
DIRECTOR GENERAL

C.P. PATRICIO G.REYES OROPEZA
SUBDIRECTOR DE CONTABILIDAD Y PRESUPUESTO

Estado Analítico del Activo
Del 1o. de enero al 31 de diciembre de 2016
(Pesos)

ENTE PÚBLICO: INSTITUTO DE DESARROLLO Y FORMACIÓN SOCIAL (INDEFOS)

Concepto	Saldo Inicial 1	Cargos del Periodo 2	Abonos del Periodo 3	Saldo Final 4 = (1+2-3)	Variación del Periodo (4-1)
ACTIVO					
Activo Circulante	**501,979.62**	**38,535,779.48**	**37,011,058.70**	**2,026,700.40**	**1,524,720.78**
Efectivo y Equivalentes	111,132.97	19,183,110.05	17,667,968.82	1,626,274.20	1,515,141.23
Derechos a Recibir Efectivo o Equivalentes	390,846.65	19,352,669.43	19,343,089.88	400,426.20	9,579.55
Derechos a Recibir Bienes o Servicios	0.00	0.00	0.00	0.00	0.00
Inventarios	0.00	0.00	0.00	0.00	0.00
Almacenes	0.00	0.00	0.00	0.00	0.00
Estimación por Pérdida o Deterioro de Activos Circulantes	0.00	0.00	0.00	0.00	0.00
Otros Activos Circulantes	0.00	0.00	0.00	0.00	0.00
Activo No Circulante	**2,161,207.65**	**1,044,145.02**	**1,661,231.64**	**1,544,121.03**	**(617,086.62)**
Inversiones Financieras a Largo Plazo	0.00	0.00	0.00	0.00	0.00
Derechos a Recibir Efectivo o Equivalentes a Largo Plazo	0.00	0.00	0.00	0.00	0.00
Bienes Inmuebles, Infraestructura y Construcciones en Proceso	0.00	0.00	0.00	0.00	0.00
Bienes Muebles	1,451,923.57	1,019,145.02	0.00	2,471,068.59	1,019,145.02
Activos Intangibles	20,000.00	25,000.00	0.00	45,000.00	25,000.00
Depreciación, Deterioro y Amortización Acumulada de Bienes	689,284.08	0.00	1,661,231.64	(971,947.56)	(1,661,231.64)
Activos Diferidos	0.00	0.00	0.00	0.00	0.00
Estimación por Pérdida o Deterioro de Activos no Circulantes	0.00	0.00	0.00	0.00	0.00
Otros Activos no Circulantes	0.00	0.00	0.00	0.00	0.00
TOTAL DEL ACTIVO	**2,663,187.27**	**39,579,924.50**	**38,672,290.34**	**3,570,821.43**	**907,634.16**

Bajo protesta de decir verdad declaramos que los Estados Financieros y sus Notas son razonablemente correctos y responsabilidad del emisor

LIC. ARTURO MAY MASS
DIRECTOR GENERAL

C.P. PATRICIO G. REYES OROPEZA
SUBDIRECTOR DE CONTABILIDAD Y PRESUPUESTO

07/03/2017 9:59:48CNS-04

Estado Analítico de la Deuda y Otros Pasivos
Del 1o. de enero al 31 de diciembre de 2016
(Pesos)

ENTE PÚBLICO: INSTITUTO DE DESARROLLO Y FORMACIÓN SOCIAL (INDEFOS)

Denominación de las Deudas	Moneda de Contratación	Institución o País Acreedor	Saldo Inicial del Periodo	Saldo Final del Periodo
DEUDA PÚBLICA				
Corto Plazo				
Deuda Interna			**0.00**	**0.00**
Instituciones de Crédito			0.00	0.00
Títulos y Valores			0.00	0.00
Arrendamientos Financieros			0.00	0.00
Deuda Externa			**0.00**	**0.00**
Organismos Financieros Internacionales			0.00	0.00
Deuda Bilateral			0.00	0.00
Títulos y Valores			0.00	0.00
Arrendamientos Financieros			0.00	0.00
Subtotal a Corto Plazo			**0.00**	**0.00**
Largo Plazo				
Deuda Interna			**0.00**	**0.00**
Instituciones de Crédito			0.00	0.00
Títulos y Valores			0.00	0.00
Arrendamientos Financieros			0.00	0.00
Deuda Externa			**0.00**	**0.00**
Organismos Financieros Internacionales			0.00	0.00
Deuda Bilateral			0.00	0.00
Títulos y Valores			0.00	0.00
Arrendamientos Financieros			0.00	0.00
Subtotal a Largo Plazo			**0.00**	**0.00**
Otros Pasivos			234,174.16	153,046.57
Total Deuda y Otros Pasivos			**234,174.16**	**153,046.57**

Bajo protesta de decir verdad declaramos que los Estados Financieros y sus Notas son razonablemente correctos y responsabilidad del emisor

LIC. ARTURO MAY MASS
DIRECTOR GENERAL

C.P. PATRICIO G. REYES OROPEZA
SUBDIRECTOR DE CONTABILIDAD Y PRESUPUESTO

07/03/2017 10:00:36 a.m.CNS-05

Estado de Variación en la Hacienda Pública
Del 1o. de enero al 31 de diciembre de 2016
(Pesos)

ENTE PÚBLICO: INSTITUTO DE DESARROLLO Y FORMACIÓN SOCIAL (INDEFOS)

Concepto	Hacienda Pública/Patrimonio Contribuido	Hacienda Pública/Patrimonio Generado de Ejercicios Anteriores	Hacienda Pública/Patrimonio Generado del Ejercicio	Ajustes por Cambios de Valor	TOTAL
Rectificaciones de Resultados de Ejercicios Anteriores	**0.00**	**0.00**	**0.00**	**0.00**	**0.00**
Patrimonio Neto Inicial Ajustado del Ejercicio	**1,436,902.53**	**0.00**	**0.00**	**0.00**	**1,436,902.53**
Aportaciones	515,652.53	0.00	0.00	0.00	515,652.53
Donaciones de Capital	921,250.00	0.00	0.00	0.00	921,250.00
Actualización de la Hacienda Pública/Patrimonio	0.00	0.00	0.00	0.00	0.00
Variaciones de la Hacienda Pública/Patrimonio Neto del Ejercicio	**0.00**	**(18,260.84)**	**1,010,371.42**	**0.00**	**992,110.58**
Resultados del Ejercicio (Ahorro/Desahorro)	0.00	0.00	1,010,371.42	0.00	1,010,371.42
Resultados de Ejercicios Anteriores	0.00	(18,260.84)	0.00	0.00	(18,260.84)
Revalúos	0.00	0.00	0.00	0.00	0.00
Reservas	0.00	0.00	0.00	0.00	0.00
Hacienda Pública/Patrimonio Neto Final del Ejercicio 2015	**1,436,902.53**	**(18,260.84)**	**1,010,371.42**	**0.00**	**2,429,013.11**
Cambios en la Hacienda Pública/Patrimonio Neto del Ejercicio 2016	**(653,768.73)**	**0.00**	**0.00**	**0.00**	**(653,768.73)**
Aportaciones	(469,518.73)	0.00	0.00	0.00	(469,518.73)
Donaciones de Capital	(184,250.00)	0.00	0.00	0.00	(184,250.00)
Actualización de la Hacienda Pública/Patrimonio	0.00	0.00	0.00	0.00	0.00
Variaciones de la Hacienda Pública/Patrimonio Neto del Ejercicio 2016	**0.00**	**767,936.44**	**874,594.04**	**0.00**	**1,642,530.48**
Resultados del Ejercicio (Ahorro/Desahorro)	0.00	0.00	1,563,878.12	0.00	1,563,878.12
Resultados de Ejercicios Anteriores	0.00	767,936.44	(689,284.08)	0.00	78,652.36
Revalúos	0.00	0.00	0.00	0.00	0.00
Reservas	0.00	0.00	0.00	0.00	0.00
Saldo Neto en la Hacienda Pública / Patrimonio 2016	**783,133.80**	**749,675.60**	**1,884,965.46**	**0.00**	**3,417,774.86**

ajo protesta de decir verdad declaramos que los Estados Financieros y sus Notas son razonablemente correctos y responsabilidad del emisor

LIC. ARTURO MAY MASS
DIRECTOR GENERAL

C.P. PATRICIO G. REYES OROPEZA
SUBDIRECTOR DE CONTABILIDAD Y PRESUPUESTO

Estado de Flujos de Efectivo
Del 1o. de enero al 31 de diciembre de 2016 y 2015
(Pesos)

ENTE PÚBLICO: INSTITUTO DE DESARROLLO Y FORMACIÓN SOCIAL (INDEFOS)

Concepto	2016	2015
Flujos de Efectivo de las Actividades de Operación		
Origen		
Impuestos	**18,488,244.26**	**17,770,052.49**
Cuotas y Aportaciones de Seguridad Social	0.00	0.00
Contribuciones de mejoras	0.00	0.00
Derechos	0.00	0.00
Productos de Tipo Corriente	0.00	0.00
Aprovechamientos de Tipo Corriente	0.00	0.00
Ingresos por Venta de Bienes y Servicios	0.00	0.00
Ingresos no Comprendidos en las Fracciones de la Ley de Ingresos Causados en Ejercicios Fiscales Anteriores Pendientes de Liquidación o Pago	2,260,764.80	0.00
Participaciones y Aportaciones	0.00	0.00
Transferencias, Asignaciones y Subsidios y Otras ayudas	16,011,154.31	17,770,052.49
Otros Origenes de Operación	216,325.15	0.00
Aplicación		
Servicios Personales	**15,928,958.02**	**17,706,698.69**
Materiales y Suministros	11,458,787.95	10,450,224.14
Servicios Generales	1,172,089.33	3,257,983.81
Transferencias Internas y Asignaciones al Sector Público	3,265,707.34	3,034,823.89
Transferencias al resto del Sector Público	32,373.40	177,738.00
Subsidios y Subvenciones	0.00	0.00
Ayudas Sociales	0.00	0.00
Pensiones y Jubilaciones	0.00	0.00
Transferencias a Fideicomisos, Mandatos y Contratos Análogos	0.00	0.00
Transferencias a la Seguridad Social	0.00	0.00
Donativos	0.00	0.00
Transferencias al Exterior	0.00	0.00
Participaciones	0.00	0.00
Aportaciones	0.00	0.00
Convenios	0.00	0.00
Otros Aplicaciones de Operación	0.00	785,928.85
Flujos Netos de Efectivo por Actividades de Operación	**2,559,286.24**	**63,353.80**
Flujos de Efectivo de las Actividades de Inversión		
Origen		
Bienes Inmuebles, Infraestructura y Construcciones en Proceso	**0.00**	**0.00**
Bienes Muebles	0.00	0.00
Otros Orígenes de Inversión	0.00	0.00
Aplicación		
Bienes Inmuebles, Infraestructura y Construcciones en Proceso	**1,044,145.01**	**0.00**
Bienes Muebles	0.00	0.00
Otras Aplicaciones de Inversión	1,019,145.01	0.00
	25,000.00	0.00
Flujos Netos de Efectivo por Actividades de Inversión	**(1,044,145.01)**	**0.00**
Flujo de Efectivo de las Actividades de Financiamiento		
Origen		
Endeudamiento Neto	**0.00**	**0.00**
Interno	0.00	0.00
Externo	0.00	0.00
Otros Orígenes de Financiamiento	0.00	0.00
	0.00	0.00
	0.00	0.00
Aplicación		
Servicios de la Deuda	**0.00**	**0.00**
Interno	0.00	0.00
Externo	0.00	0.00
Otras Aplicaciones de Financiamiento	0.00	0.00
	0.00	0.00
	0	0.00
Flujos netos de Efectivo por Actividades de Financiamiento	**0.00**	**0.00**
Incremento/Disminución Neta en el Efectivo y Equivalentes al Efectivo	**1,515,141.23**	**63,353.80**
Efectivo y Equivalentes al Efectivo al inicio del Ejercicio	**111,132.97**	**47,779.17**
Efectivo y Equivalentes al Efectivo al final del Ejercicio	**1,626,274.20**	**111,132.97**

Bajo protesta de decir verdad declaramos que los Estados Financieros y sus Notas son razonablemente correctos y responsabilidad del emisor

LIC. ARTURO MAY MASS
DIRECTOR GENERAL

C.P. PATRICIO G. REYES OROPEZA
SUBDIRECTOR DE CONTABILIDAD Y PRESUPUESTO

CUENTA PÚBLICA 2016
Conciliación entre los Ingresos Presupuestarios y Contables
Del 1o. de enero al 31 de diciembre de 2016
(Pesos)

ENTE PÚBLICO: INSTITUTO DE DESARROLLO Y FORMACIÓN SOCIAL (INDEFOS)

1. Ingresos Presupuestarios		**18,656,254.09**
2. Más ingresos contables no presupuestarios		**0.00**
Incremento por variación de inventarios	0.00	
Disminución del exceso de estimaciones por pérdida o deterioro u obsolescencia	0.00	
Disminución del exceso de provisiones	0.00	
Otros ingresos y beneficios varios	0.00	
Otros ingresos contables no presupuestarios	0.00	
3. Menos ingresos presupuestarios no contables		**0.00**
Productos de capital	0.00	
Aprovechamientos capital	0.00	
Ingresos derivados de financiamientos	0.00	
Otros Ingresos presupuestarios no contables	0.00	
4. Ingresos Contables (4=1+2-3)		**18,656,254**

LIC. ARTURO MAY MASS
DIRECTOR GENERAL

C.P. PATRICIO G. REYES OROPEZA
SUBDIRECTOR DE CONTABILIDAD Y PRESUPUESTO

07/03/2017 10:02:51 a.m.CNS-09

CUENTA PÚBLICA 2016
Conciliación entre los Egresos Presupuestarios y los Gastos Contables
Del 1o. de enero al 31 de diciembre de 2016
(Pesos)

ENTE PÚBLICO: INSTITUTO DE DESARROLLO Y FORMACIÓN SOCIAL (INDEFOS)

1. Total de egresos (presupuestarios)		**17,126,149.59**
2. Menos egresos presupuestarios no contables		**1,044,145.04**
Mobiliario y equipo de administración	305,920.98	
Mobiliario y equipo educacional y recreativo	9,625.03	
Equipo e instrumental médico y de laboratorio	0.00	
Vehículos y equipo de transporte	662,400.00	
Equipo de defensa y seguridad	0.00	
Maquinaria, otros equipos y herramientas	41,199.03	
Activos biológicos	0.00	
Bienes inmuebles	0.00	
Activos intangibles	25,000.00	
Obra pública en bienes propios	0.00	
Acciones y participaciones de capital	0.00	
Compra de títulos y valores	0.00	
Inversiones en fideicomisos, mandatos y otros análogos	0.00	
Provisiones para contingencias y otras erogaciones especiales	0.00	
Amortización de la deuda publica	0.00	
Adeudos de ejercicios fiscales anteriores (ADEFAS)	0.00	
Otros Egresos Presupuestales No Contables	0.00	
3. Más gastos contables no presupuestales		**0.00**
Estimaciones, depreciaciones, deterioros, obsolescencia y amortizaciones	0.00	
Provisiones	0.00	
Disminución de inventarios	0.00	
Aumento por insuficiencia de estimaciones por pérdida o deterioro u obsolescencia	0.00	
Aumento por insuficiencia de provisiones	0.00	
Otros Gastos	0.00	
Otros Gastos Contables No Presupuestales	0.00	
4. Total de Gasto Contable (4 = 1 - 2 +3)		**16,082,004.55**

LIC. ARTURO MAY MASS
DIRECTOR GENERAL

C.P. PATRICIO G. REYES OROPEZA
SUBDIRECTOR DE CONTABILIDAD Y PRESUPUESTO

07/03/2017 10:03:27 a.m. CNS-10

INSTITUTO DE DESARROLLO Y FORMACIÓN SOCIAL

INFORME DE PASIVOS CONTINGENTES A DICIEMBRE 2016

INFORME DE PASIVOS CONTINGENTES

ESTE INSTITUTO DE DESARROLLO Y FORMACIÓN SOCIAL NO CUENTA CON NINGUNA SITUACIÓN QUE AMERITE LA CREACIÓN DE PASIVOS CONTINGENTES AL MES DE DICIEMBRE DE 2016.

Lic. Arturo May Mass
Director General

C.P. Patricio Gerardo Reyes Oropeza
Subdirector de Contabilidad y Presupuesto

INSTITUTO DE DESARROLLO Y FORMACIÓN SOCIAL
NOTAS A LOS ESTADOS FINANCIEROS
Al 31 DE DICIEMBRE DE 2016.

INDEFOS
GOBIERNO DEL ESTADO
CAMPECHE 2015-2021

I.- NOTAS DE DESGLOSE:

I.I Información Contable

1.- NOTAS AL ESTADO DE SITUACIÓN FINANCIERA

ACTIVO

EFECTIVO Y EQUIVALENTES

1.- Está integrado por las cuentas de BANCOS de HSBC, S.A. con números 04046868154 y 0448447205 derivados de los recursos recibidos a través de transferencias efectuadas por parte de la Secretaría de Finanzas del Gobierno del Estado correspondientes al presupuesto autorizado 2016 cuyo saldo al 31 de diciembre de 2016 es de $ 27,909.40 y por ingresos propios recibidos de terceros, en cantidad de $ 1'598,364.80 cuyos saldos se encuentran debidamente conciliados.

CONCEPTO	IMPORTE
Efectivo y equivalentes	$ 1'626,274.20

DERECHOS A RECIBIR EFECTIVO Y EQUIVALENTES Y BIENES O SERVICIOS A RECIBIR

2.- Representa la cuenta de Deudores Diversos por Cobrar a Corto Plazo e integra el monto de los derechos de cobro a favor del ente público por responsabilidades y gastos por comprobar, entre otros.

GASTOS POR COMPROBAR
Viáticos

Fecha	Cheque	Beneficiario	Importe
13/06/2016	6673	Manuel Rosado Gálvez	$ 292.16
15/07/2016	6760	Gilberto Fco. Mass Uc	6,135.36
21/07/2016	6777	Gilberto Fco. Mass Uc	1,133.40
25/08/2016	6757	Manuel Rosado Gálvez	803.44
22/09/2016	6979	Arturo May Mass	3,505.92
01/10/2016	7049	Arturo May Mass	2,629.44
19/10/2016	7114	Humberto Herrera Hernández	120.00
04/11/2016	7186	Miguel Chuc Mengual	739.56
04/11/2016	7187	Edwin Xiu Pech	658.56
15/12/2016	7381	Salatiel Martínez Camacho	73.38
		Suma	$ 16,091.22

3.- El Instituto tiene pendiente de recibir al cierre del período la ministración correspondiente al gasto corriente del mes de diciembre de 2016, tal como se muestra a continuación:

MES	MINISTRACIÓN
DICIEMBRE	$ 384,335.00

BIENES DISPONIBLES PARA SU TRANSFORMACIÓN O CONSUMO (INVENTARIOS)

4.- Inventarios. No aplica

5.- Almacén. No aplica

INVERSIONES FINANCIERAS

6- Se hace constar que este Instituto no cuenta con inversiones financieras. No Aplica

7.- Participaciones y Aportaciones de Capital. No aplica

BIENES MUEBLES, INMUEBLES E INTANGIBLES

8.- Los saldos de las cuentas de Bienes Muebles e Intangibles al 31 de diciembre de 2016, son los siguientes:

	2016
BIENES MUEBLES	**$ 2'471,068.59**
Mobiliario y Equipo de Administración	709,929.63
Mobiliario y Equipo Educacional y Recreativo	143,510.27
Equipo de Transporte	1'551,400.00
Maquinaria, Otros Equipos y Herramientas	66,228.69

Se hace la observación que los bienes correspondientes a Equipo de Transporte se encuentran registrados a valor comercial vigente en tanto que los restantes se encuentran registrados a valor histórico, asimismo se informa que todos los bienes se encuentran incorporados de acuerdo a los lineamientos del CONAC, mismos que son depreciados al cierre de cada ejercicio.

DEPRECIACIÓN ACUMULADA DE BIENES

Depreciación Acumulada de Bienes	$ 968,614.28

9.- Dentro del rubro de Activos Intangibles está registrado el importe de $ 45,000.00 por la adquisición de la versión 6 del SACG y del SAACG.NET del Sistema Automatizado de Contabilidad Gubernamental (SAACG) como se muestra a continuación:

ACTIVOS INTANGIBLES	**$ 45,000.00**
Software	45,000.00

La amortización de la presente cuenta de Activo Intangible se efectuó al cierre del ejercicio 2016, como se muestra a continuación:

AMORTIZACIÓN ACUMULADA DE ACTIVOS INTANGIBLES

Amortización Acumulada de Software	$ 3,333.28

ESTIMACIONES Y DETERIOROS

10.- Estimaciones y deterioros. No aplica

OTROS ACTIVOS

11.- Este Instituto no tiene la cuenta de Otros Activos. No Aplica.

PASIVO

CUENTAS POR PAGAR A CORTO PLAZO

12.- Las Cuentas por Pagar a Corto Plazo están integradas por los Servicios Personales por Pagar a Corto Plazo, Proveedores por Pagar a Corto Plazo, Transferencias Internas y Asignaciones al Sector Público e Impuestos Sobre Nóminas, cuyos importes pendientes de pago se detallan a continuación:

Cuentas por Pagar a Corto Plazo		**IMPORTE**
Servicios Personales (registro virtual)	$	13,440.56
Proveedores por Pagar a Corto Plazo		139,606.00
Total de Pasivo Circulante	$	153,046.56

Es necesario aclarar que las cuentas de Servicios Personales por Pagar a Corto Plazo, Transferencias Internas y Asignaciones al Sector Público e Impuestos Sobre Nóminas, son registradas de forma virtual, toda vez que no son ejercidas directamente por este Instituto quedando únicamente sujetas a su manejo las cuentas presupuestales del gasto corriente dentro de las cuales se incluyen los Proveedores por Pagar a Corto Plazo, mismos que se relacionan a continuación:

FACTURA	FECHA	PROVEEDOR	CONCEPTO	TOTAL	ESTATUS
134	01/03/16	GPO TECNOGYLS. S.A.	TINTAS Y TONERS	14,906.00	PEND DE PAGO
636	31/12/16	HÁBITOS BUENOS, S.A. DE C.V.	CONSULTORÍA	124,700.00	PEND DE PAGO
		SUMA		139,606.00	

13.- Fondos de Bienes de Terceros. No aplica

14.- En este período no hubo la cuenta de pasivos diferidos, asimismo, este Instituto no cuenta con Pasivos Contingentes toda vez que a la fecha no existe ningún asunto pendiente que amerite dicha previsión.

2.- NOTAS AL ESTADO DE VARIACIÓN EN LA HACIENDA PÚBLICA/PATRIMONIO

HACIENDA PÚBLICA/PATRIMONIO

1.- Se informa en forma agrupada acerca de las modificaciones al patrimonio contribuido:

PATRIMONIO CONTRIBUIDO	IMPORTE
Aportaciones	$ 46,133.80
Donaciones de Capital	737,000.00
	$ 783,133.80

2.- Se muestra el monto y la procedencia del patrimonio generado:

PATRIMONIO GENERADO	
Patrimonio Generado del Ejercicio (Ahorro)	$ 1'563,878.12
Patrimonio Generado de Ejercicios Anteriores	767,936.44
Ajustes por Cambio de valor	0.00
Saldo Neto en la Hacienda Pública/Patrimonio del Ejercicio	$ 3'417,774.86

3.- NOTAS AL ESTADO DE ACTIVIDADES

INGRESOS DE GESTIÓN

1.- La cuenta de INGRESOS Y SUBSIDIOS representa la captación de los ingresos a través de las transferencias, asignaciones y subsidios recibidos por parte del Gobierno del Estado de Campeche, de conformidad con el Presupuesto de Ingresos Aprobado y Modificado, para el desarrollo de las actividades del Ente público y de las operaciones realizadas con terceros.

INGRESOS Y OTROS BENEFICIOS

Ingresos de la Gestión	
Ingresos Por Venta de Bienes y Servicios	$ 2'260,764.80
Participaciones, Aportaciones y Transferencias	
Transferencias, Asignaciones y Subsidios	16'395,489.29
Total de Ingresos y Otros Beneficios	$ 18'656,254.09

2.- Al cierre del presente período, la entidad no ha percibido otros ingresos.

GASTOS Y OTRAS PÉRDIDAS

3.- Comprende la totalidad del importe de los GASTOS DE FUNCIONAMIENTO, los cuales son necesarios para la operatividad del Ente Público, como se integran a continuación:

GASTOS DE FUNCIONAMIENTO

GASTOS DE FUNCIONAMIENTO	IMPORTE
Servicios Personales	$ 11'472,228.51
Materiales y Suministros	1'186,995.30
Servicios Generales	3'390,407.34
Transf. Internas y Asigs. Al Sector Pub.	32,373.40
Total de Gastos y Otras Pérdidas	$ 16'082,004.55
Resultado del Ejercicio Ahorro/Desahorro	$ 2'189,914.56

4.- NOTAS AL ESTADO DE FLUJO DE EFECTIVO.

EFECTIVO Y EQUIVALENTES

1.- Revela en forma detallada las variaciones de las cuentas patrimoniales en el período, clasificando por actividades de operación, de inversión y de financiamiento.

ESTADO DE FLUJO DE EFECTIVO
AL 31 DE DICIEMBRE DE 2016

	2016
Flujos Netos de Efectivo de las Actividades de Operación	
ORIGEN:	**$ 18'488,244.26**
Ingresos por Venta de Bienes y Servicios	$ 2'260,764.80
Transferencias, Asignaciones y Subsidios y Otras Ayudas	16'011,154.31
Otros Orígenes de Operación	216,325.15
APLICACIÓN:	**$ 15'928,958.02**
Servicios Personales	$ 11'458,787.95
Materiales y Suministros	1'172,089.33
Servicios Generales	3'265,707.34
Transf. Internas y Asigs. Al Sector Pub.	32,373.40
Flujos Netos de Efectivo por Actividades de Operación	**$ 2'559,286.24**
Flujos de Efectivo de las Actividades de Inversión	
APLICACIÓN:	**$ 1'044,145.01**
Bienes Muebles	$ 1'019,145.01
Otras Aplicaciones de Inversión	25,000.00
Flujos Netos de Efectivo por Actividades de Inversión	**$ -1'044,145.01**
Flujo de Efectivo de las Actividades de Financiamiento	
Incremento/disminución Neta en el Efectivo y Equivalentes al Efectivo:	**$ 1'515,141.23**
Efectivo y Equivalentes al Efectivo al Inicio del Ejercicio	$ 111,132.97
Efectivo y Equivalentes al Efectivo al Final del Ejercicio	1'626,274.20

El Estado de Flujo de Efectivo plasmado con anterioridad, presenta una comparación de la existencia con los ingresos y egresos por objeto del gasto, el cual muestra un flujo de operación del ejercicio y la existencia del flujo operacional en el efectivo recibido como resultado de las actividades económicas de base del Organismo.

2.- E n el presente período se realizaron compras de bienes muebles, mismos que se relacionan a continuación:

Factura	Fecha	Bienes Muebles	Total
78925	10/10/16	Sillón Ejecutivo	3,599.00
14351	10/10/16	Equipos de Cómputo (Lap, monitor e imp)	37,858.05
DT01373	10/10/16	Sistema de videovigilancia (Monitor)	3,406.69
A2559	10/10/16	Impresora Multifuncional	42,316.80

Factura	Fecha	Bienes Muebles	Total
A14569	10/10/16	Sistema de punto acceso inalámbrico int	70,423.49
A14570	10/10/16	Sistema de seguridad perimetral de red	81,211.60
A14438	17/10/16	Equipos de Cómputo (Lap, tablet, computadora)	59,570.55
A14458	24/10/16	Proyector multimedia	7,534.81
3941	21/10/16	Vehículo Toyota Hilux	331,200.00
3971	04/11/16	Vehículo Toyota Hilux	331,200.00
PM5326	10/10/16	Minisplit	31,000.00

3.- La entidad no registró rubros extraordinarios por tal motivo no aplica la presentación de la conciliación de los flujos de efectivo netos de las actividades de operación y la cuenta de ahorro/desahorro antes de rubros extraordinarios.

I.II Información Presupuestal

1.- ESTADO DEL EJERCICIO DEL PRESUPUESTO

1.- El presupuesto ejercido durante el período enero a diciembre de 2016 es el equivalente al 92.11% respecto al Presupuesto de Egresos aprobado destacando los rubros de gasto en los porcentajes que se detallan a continuación:

Objeto del Gasto	Variación Porcentual
Servicios Personales	64.18%
Materiales y Suministros	6.65%
Servicios Generales	18.97%
Transferencias y Asigs vía nómina	0.18%
Bienes Muebles, Inmuebles e Intang.	2.13%

2.- En la variación presupuestal presentada con anterioridad destaca el porcentaje de 64.18% correspondiente a Servicios Personales erogados en el período aun cuando estos son ejercidos en forma directa por la Secretaría de Administración, sin embargo se presenta en la contabilidad de forma virtual para efectos informativos. En el caso del porcentaje de 2.13% correspondiente a Bienes Muebles, Inmuebles e Intangibles erogados en el período, se deriva de transferencias efectuadas entre partidas a efectos de tener solvencia para la adquisición de bienes muebles e intangibles necesarios para la operatividad del Ente y a la fecha han sido ejercidos en su totalidad. Las partidas que integran los rubros de Materiales y Suministros y Servicios Generales son ejercidas por este Instituto en forma directa con los recursos ministrados para el Gasto Corriente.

2.- ESTADO ANALÍTICO DE INGRESOS PRESUPUESTALES

1.- Durante el período enero a diciembre de 2016 se percibieron ingresos presupuestales en cantidad de $ 4'193,682.00 para el gasto corriente lo que representa un avance del 91.60% respecto al presupuesto de ingresos autorizado. Los Ingresos para el pago de sueldos se reflejan en forma virtual solo para efectos informativos, toda vez que estos son ejercidos en forma directa por la Secretaría de Administración

2.- Es relevante señalar que en el presente trimestre este Instituto de igual manera percibió ingresos por venta de servicios a terceros cuyo saldo al 31 de diciembre de 2016 es de $ 1'598,364.80.

II. NOTAS DE MEMORIA (CUENTAS DE ORDEN):

CONTABLES:

No se manejan Cuentas de Orden Contables.

PRESUPUESTALES:

Las Cuentas de Orden Presupuestales incluyen las Cuentas Presupuestales de los Ingresos y las Cuentas Presupuestales de los Egresos, como se muestra a continuación:

CUENTAS DE ORDEN	IMPORTE
CUENTAS DE ORDEN PRESUPUESTAL DE LOS INGRESOS	
LEY DE INGRESOS ESTIMADA	17'872,300.00
LEY DE INGRESOS POR EJECUTAR	1'123,121.91
MODIFICACIONES A LA LEY DE INGRESOS ESTIMADA	1'907,076.00
LEY DE INGRESOS DEVENGADA	18'656,254.09
LEY DE INGRESOS RECAUDADA	18'271,919.11
CUENTAS DE ORDEN PRESUPUESTAL DE LOS EGRESOS	
PRESUPUESTO DE EGRESOS APROBADO	17'872,300.00
PRESUPUESTO DE EGRESOS POR EJERCER	1'836,810.40
MODIFICACIONES AL PRESUPUESTO DE EGRESOS APROB	4'638,884.55
PRESUPUESTO DE EGRESOS COMPROMETIDO	20'674,374.15
PRESUPUESTO DE EGRESOS DEVENGADO	17'126,149.59
PRESUPUESTO DE EGRESOS EJERCIDO	16'973,103.03
PRESUPUESTO DE EGRESOS PAGADO	16'973,103.03

1.- Durante el trimestre octubre-diciembre de 2016 no se recibieron valores en custodia de instrumentos prestados a formadores de mercado e instrumentos de crédito recibidos en garantía de los formadores de mercado u otros.

2.- Tipo de emisión de instrumento. No Aplica

3.- Contratos de Construcción. No Aplica

3.- NOTAS DE GESTIÓN ADMINISTRATIVA

PANORAMA ECONÓMICO Y FINANCIERO

1.- Introducción:

Los Estados Financieros de los entes públicos, proveen de información financiera a los principales usuarios de la misma, al congreso y a los ciudadanos.

El objetivo del presente documento es la revelación del contexto y de los aspectos económicos-financieros más relevantes que influyeron en las decisiones del período y que han sido considerados en la elaboración de los estados financieros para una mayor comprensión de los mismos y sus particularidades.

De esta manera, se informa y explica la respuesta del gobierno a las condiciones relacionadas con la información financiera de cada período de gestión; además, de exponer aquellas políticas que podrían afectar la toma de decisiones en períodos posteriores.

2- Panorama Económico y Financiero.

La operación financiera del Organismo se realiza de conformidad a la normatividad estatal establecida. Para el desarrollo de sus actividades operativas se reciben recursos que provienen del presupuesto estatal a través de subsidios, los cuales se aplican al gasto corriente para el desarrollo de programas y proyectos específicos.

En el período del 1º. de enero al 31 de diciembre de 2016 el aspecto económico no ha sido el idóneo, debido a que por causas externas al Ente Público, la Secretaría de Finanzas del Estado, no ha otorgado en tiempo y forma los recursos para el ejercicio del gasto corriente, lo cual se ve reflejado en los estados financieros y presupuestarios en la creación de pasivos.

3.- Autorización e Historia:

a).- Creación del Ente:

Se crea el Instituto de Desarrollo y Formación Social del Estado de Campeche (INDEFOS), como Organismo Descentralizado de la Administración Pública del Estado, con domicilio en la ciudad de San Francisco de Campeche, Campeche; con personalidad jurídica y patrimonio propios, quedando sectorizado a la Secretaría de Desarrollo Social y Regional de la propia Administración. El Instituto de Desarrollo y Formación Social del Estado (INDEFOS) se rige por el decreto de creación publicado en el Periódico Oficial del Gobierno Constitucional del Estado de Campeche con fecha 11 de septiembre de 1995, por su reglamento interior, manual de organización, así como por las demás Leyes, Acuerdos, Decretos y Convenios aplicables en su caso y por el Acuerdo del Ejecutivo que modifica el diverso Acuerdo publicado en el Periódico Oficial del Estado de fecha 23 de junio de 1995, por el que se creó el Organismo Público Descentralizado denominado "Instituto de Desarrollo y Formación Social del Estado de Campeche", con el acrónimo de INDEFOS publicado en el Periódico Oficial del Estado el día 31 de agosto de 2015.

b).- Principales Cambios en la Estructura:

En el año 2010, como parte del arranque de la nueva Administración que inicia en septiembre de 2009, se realiza la contratación de 18 empleados por contrato a fin de contar con una mayor eficiencia en la consecución de los nuevos programas y estrategias de gobierno, por lo que surge la necesidad de rentar un edificio aledaño a las oficinas que ocupa actualmente el Instituto de Desarrollo y Formación Social del Estado de Campeche, dicho edificio se ubica en la Calle 10 No. 211, del Barrio de Guadalupe de esta ciudad, mismo que es desocupado en el mes de noviembre de 2015 y el personal que laboraba en ese espacio, fue redistribuido en las oficinas principales del Instituto, esto se efectuó como una medida de ahorro y racionabilidad del gasto a efectos de tener solvencia presupuestal en otras acciones prioritarias para la operatividad. Es relevante señalar que al cierre del período se encuentran incorporados a este Instituto 13 empleados de contrato los cuales se rigen de acuerdo a los métodos de contratación aplicados por la Secretaría de Administración e Innovación Gubernamental mediante el régimen de Asimilados a Salarios.

4.- Organización y Objeto Social:

a).- Objeto Social: El Instituto de Desarrollo y Formación Social del Estado de Campeche (INDEFOS) tiene como objetivo difundir y promover las tesis y los compromisos de la política social del Estado Mexicano, como el instrumento fundamental para consolidar la nueva relación entre sociedad y gobierno.

b).- Principal Actividad: Fortalecer la promoción del cambio en las relaciones entre el Estado y la Sociedad, a través de un amplio proceso de concertación y capacitación social e institucional dirigido a las organizaciones sociales y privadas y a los servidores públicos de los tres órdenes de gobierno de la estructura gubernamental vinculados en la operación descentralizada de los programas de desarrollo social.

c).- Ejercicio Fiscal: Del 1º. de enero al 31 de diciembre de 2016

d).- Régimen Jurídico: Organismo Descentralizado de la Administración Pública del Estado, creado por el decreto publicado en el Periódico Oficial del Gobierno Constitucional del Estado de Campeche con fecha 11 de septiembre de 1995 y por el Acuerdo del Ejecutivo que modifica el diverso Acuerdo publicado en el Periódico Oficial del Estado de fecha 23 de junio de 1995, publicado en el Periódico Oficial del Estado el día 31 de agosto de 2015.

e).- Consideraciones Fiscales: Persona Moral no Contribuyente.

f).- Estructura Organizacional Básica:

Derivado del cambio a la administración 2015-2021, la Secretaria de Administración e Innovación Gubernamental convocó a este Instituto al programa de organización integral a efectos de cumplir con los objetivos de sus procesos administrativos acorde a las funciones actuales del Ente, por lo que se elaboró un nuevo organigrama que incluye la propuesta de la nueva estructura del Instituto de Desarrollo y Formación Social, la cual se hizo del conocimiento de la Secretaria de Administración e Innovación Gubernamental, quedando en trámite de validación.

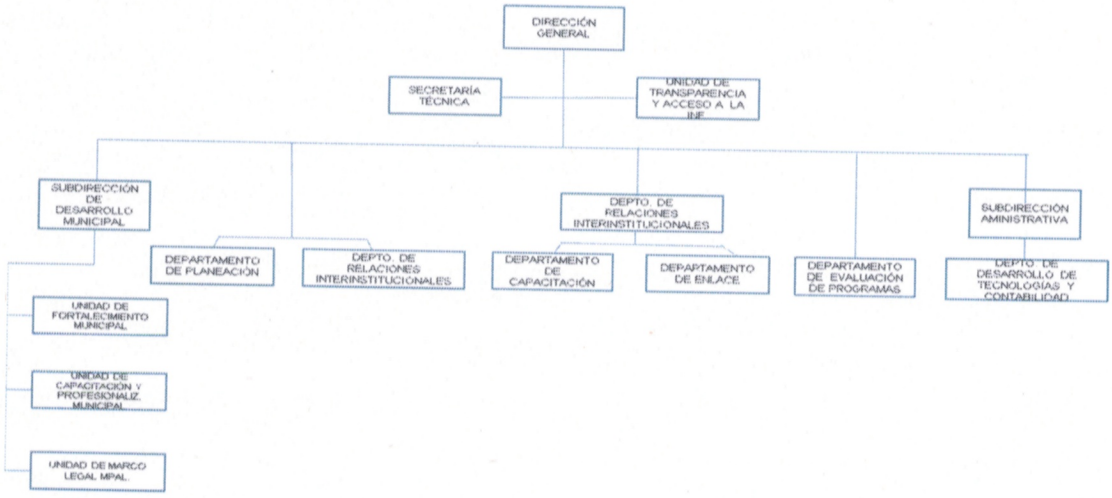

5.- Bases de Preparación de los Estados Financieros.

a).- Para la elaboración de los Estados Financieros se ha observado la Ley General de Contabilidad Gubernamental, la normatividad emitida por el CONAC y las disposiciones legales aplicables.

b).- Se utilizó el costo histórico, valor de realización, valor razonable y valor de mercado, como base de medición para la elaboración de la contabilidad y los estados financieros.

c).- Postulados básicos

Por los elementos fundamentales que configuran el sistema de contabilidad gubernamental y sustentan de manera técnica el registro de las operaciones, elaboración y presentación de los estados financieros fueron considerados en la elaboración de los mismos:

1).- Sustancia económica

2).- Entes públicos

3).- Existencia permanente

4).- Revelación suficiente

5).- Importancia relativa

6).- Registro e integración presupuestaria

7).- Consolidación de la información financiera

8).- Devengo contable

9).- Valuación

10).- Dualidad económica

11).- Consistencia

d).- De forma supletoria se aplicó la Ley General de Contabilidad Gubernamental del Estado de Campeche y las NIF (Normas de Información Financiera).

e).- Es relevante señalar que este Instituto implementó la base devengado de acuerdo a la Ley General de Contabilidad Gubernamental desde el ejercicio 2012.

6.- Características del Sistema de Contabilidad Gubernamental.

a).- El Instituto de Desarrollo y Formación Social del Estado de Campeche (INDEFOS) utiliza para el registro de la contabilidad el Sistema Automatizado de Contabilidad Gubernamental (SAACG.NET) desarrollado en las instalaciones del Instituto para el Desarrollo Técnico de las Haciendas Públicas (INDETEC) mismo que ha demostrado ser una herramienta única y uniforme.

b).- El SAACG.NET integra en forma automática la operación contable con el ejercicio presupuestario.

c).- Permite efectuar los registros considerando la base acumulativa (devengado) de las transacciones.

d).-Permite registrar de manera automática y por única vez, las operaciones en los momentos contables correspondientes.

e).- Efectúa la interrelación automática de los clasificadores presupuestarios, el plan de cuentas y el catálogo de bienes.

f).- Efectúa en las cuentas contables el registro de las etapas del presupuesto del ente público de acuerdo a lo siguiente:

En lo relativo al gasto: permite registrar los momentos contables: aprobado, modificado, comprometido, devengado, ejercido y pagado.

En lo relativo al Ingreso: permite registrar los momentos contables: estimado, modificado, devengado y recaudado.

g).- Facilita el registro y control de los inventarios de bienes muebles e inmuebles del ente público

h).- Genera en tiempo real y en forma automática los estados financieros de acuerdo a la normatividad establecida por el CONAC, de ejecución presupuestaria y otra información que coadyuve a la toma de decisiones, transparencia, programación con base en resultados, evaluación y rendición de cuentas y permite conocer los indicadores de evaluación del desempeño.

i).- Esta estructurado de forma tal que permite la contabilización con la información sobre recursos físicos que generan las áreas que originan la información contable y presupuestaria, permitiendo el establecimiento de relaciones de insumo-producto y la aplicación de indicadores de evaluación del desempeño y determinación de costos de la producción pública.

j).- En términos generales, el Sistema Automatizado de Administración y Contabilidad Gubernamental (SAACG.NET), está diseñado de forma tal que permite el procesamiento y generación de estados financieros mediante el uso de herramientas propias de la informática.

7.- Políticas de Contabilidad Significativas.

a).- El registro de la contabilidad se realiza con base en los lineamientos establecidos por el CONAC, no se tiene afectación inflacionaria a los estados financieros.

b).- Todas las operaciones se realizan en moneda de circulación nacional.

c).- No se realizan inversiones de acciones de ningún tipo.

d).- Se fijan los criterios y políticas para el registro y aplicación de la depreciación y amortización del inventario de bienes muebles, así como la utilización de cuentas de orden presupuestarias para reflejar el movimiento del presupuesto del ejercicio.

e).- Beneficios a empleados. No aplica

f).- Provisiones. No Aplica.

g).- Reservas. No Aplica.

h).- Cambios en políticas contables. No Aplica.

i).- No se ha efectuado ninguna reclasificación de cuentas.

j).- No ha sido necesario depurar ni cancelar saldos.

8.- Posición en Moneda Extranjera

No aplica

9.- Reporte Analítico del Activo.

a).- Se armonizaron los bienes, tomando en consideración aquellos que al momento de su adquisición rebasaron el importe equivalente a 35 salarios mínimos del D.F. y el registro de la depreciación, se efectuó al día 31 de diciembre del ejercicio 2016, aplicándose la correspondiente al presente ejercicio al cierre del mismo, tomando en cuenta el tiempo de vida útil que establece el CONAC.

b).- El registro de la depreciación se realiza de acuerdo a los porcentajes señalados en la ley del Impuesto Sobre la Renta en vigor.

c).- No aplica

d).- No aplica

e).- No aplica

f).- No aplica

g).- No aplica

h)- Todos los bienes patrimonio de este Instituto son utilizados de manera efectiva para los fines que fueron adquiridos.

Es relevante señalar que no se efectúan variaciones en el activo.

a).- No se realizan inversiones en valores.

b).- No existe Patrimonio de Organismos descentralizados de Control Presupuestario Indirecto.

c).- No se realizan inversiones en empresas de participación mayoritaria.

d).- No se realizan inversiones en empresas de participación minoritaria.

e).- No existe Patrimonio de Organismos descentralizados de Control Presupuestario directo.

10.- Fideicomisos, Mandatos y Análogos.

No aplica

11.- Reporte de la Recaudación

a).- Durante el período del 1º. de enero al 31 de diciembre de 2016 se obtuvieron ingresos provenientes de los subsidios estatales a través de transferencias bancarias para el gasto corriente del Ente Público en cantidad de $ 4'193,682.00, lo que representa un avance del 91.60% de la recaudación total del citado gasto corriente en suma de $ 4'578,017.00 de igual forma de manera virtual se reflejan ingresos para el pago de nómina en cantidad de $ 11'817,472.31 (la nómina es maquilada por la Secretaría de Administración) Asimismo, durante el período de enero a diciembre de 2016, la entidad percibió ingresos propios por operaciones con terceros, cuyo saldo al 31 de diciembre de 2016 es de $ 1'598,364.80.

b).- La recaudación pendiente derivada de las ministraciones que otorga el Gobierno del Estado de Campeche a este Instituto equivale a un total de $ 384,335.00 correspondiente al mes de diciembre de 2016.

12.- Información Sobre la Deuda y el Reporte Analítico de la Deuda.

El Instituto de Desarrollo y Formación Social del Estado de Campeche (INDEFOS), no cuenta con autorización para contraer deudas. No Aplica

13.- Calificaciones Otorgadas.

El Instituto de Desarrollo y Formación Social del Estado de Campeche (INDEFOS) no ha sido sujeto a ninguna calificación crediticia. No Aplica

14.- Procesos de mejora.

a).- Actualmente se encuentra en proceso de actualización el Manual de Organización y el Organigrama del Ente Público, los cuales se encuentran en proceso de revisión por la Secretaría de Administración e Innovación Gubernamental la Contraloría y posteriormente validados y presentados.

b).- Asimismo, se han actualizado los procesos de solicitudes presupuestales por partida y proyecto, las políticas de comprobación de viáticos, gastos, órdenes de compra, validaciones de las facturas del gasto, cotizaciones de compra y disminución de cheques cancelados.

15.- Información por Segmentos.

No se presenta información por segmentos. No Aplica.

16.- Eventos Posteriores al Cierre.

No hubieron eventos posteriores al cierre.

17.- Información Adicional.

a).- El Instituto de Desarrollo y Formación Social del Estado de Campeche (INDEFOS), se encuentra ubicado en la Calle 10 Número 219, entre 43 y 45 del Barrio de Guadalupe en la Ciudad de San Francisco de Campeche, Campeche.

b).- Cuenta con la página de internet www.indefos.gob.mx

c).- Para cualquier consulta sobre el Ente Público, las líneas telefónicas son 81-12746 y 81-12747.

18.- Partes Relacionadas.

No existen partes relacionadas que pudieran ejercer influencia significativa sobre la toma de decisiones financieras y operativas.

19.- Responsabilidad Sobre la Presentación razonable de los Estados Financieros

Bajo protesta de decir verdad declaramos que los Estados Financieros y sus Notas, son razonablemente correctos y son responsabilidad del Instituto de Desarrollo y Formación Social (INDEFOS).

20.- Grado de Avance en el proceso de Armonización Contable.

El Instituto de Desarrollo y Formación Social del Estado de Campeche (INDEFOS), actualizó su Sistema de Contabilidad Gubernamental, revisó, reestructuró y compatibilizó sus procedimientos para el registro de las operaciones y verificó que la información que genera el Sistema de Contabilidad Gubernamental tenga las características y el contenido de los principales informes de rendición de cuentas que establece el CONAC. Asimismo, el objetivo es fortalecer la transparencia y la rendición de cuentas, obteniendo con esto un mayor control y seguridad de la información generada en las actividades propias del Ente Público, para así garantizar el proceso de Armonización Contable.

Software de aplicación: SAACG.NET (Sistema Automatizado de Administración y Contabilidad Gubernamental) desarrollado por el Instituto Técnico para el Desarrollo de las Haciendas Públicas (INDETEC).

Lic. Arturo May Mass
Director General

C.P. Patricio Gerardo Reyes Oropeza
Subdirector de Contabilidad y Presupuesto

Estado Analítico de Ingresos
Del 1o. de enero al 31 de diciembre de 2016
(Pesos)

ENTE PÚBLICO: INSTITUTO DE DESARROLLO Y FORMACIÓN SOCIAL (INDEFOS)

Rubro de Ingresos	Ingreso					Diferencia
	Estimado	Ampliaciones y Reducciones	Modificado	Devengado	Recaudado	
	(1)	(2)	(3= 1 + 2)	(4)	(5)	(6= 5 - 1)
Impuestos	0.00	0.00	0.00	0.00	0.00	0.00
Cuotas y Aportaciones de Seguridad Social	0.00	0.00	0.00	0.00	0.00	0.00
Contribuciones de Mejoras	0.00	0.00	0.00	0.00	0.00	0.00
Derechos	0.00	0.00	0.00	0.00	0.00	0.00
Productos	0.00	0.00	0.00	0.00	0.00	0.00
Corriente	0.00	0.00	0.00	0.00	0.00	0.00
Capital	0.00	0.00	0.00	0.00	0.00	0.00
Aprovechamientos	0.00	0.00	0.00	0.00	0.00	0.00
Corriente	0.00	0.00	0.00	0.00	0.00	0.00
Capital	0.00	0.00	0.00	0.00	0.00	0.00
Ingresos por Ventas de Bienes y Servicios	0.00	0.00	0.00	0.00	0.00	0.00
Participaciones y Aportaciones	0.00	1,907,076.00	1,907,076.00	2,260,764.80	2,260,764.80	2,260,764.80
Transferencias, Asignaciones, Subsidios y Otras Ayudas	0.00	0.00	0.00	0.00	0.00	0.00
Ingresos Derivados de Financiamientos	17,872,300.00	0.00	17,872,300.00	16,395,489.29	16,011,154.31	(1,861,145.69)
	0.00	0.00	0.00	0.00	0.00	0.00
Total:	**17,872,300.00**	**1,907,076.00**	**19,779,376.00**	**18,656,254.09**	**18,271,919.11**	
				Ingresos excedentes		**399,619.11**

Estado Analítico de Ingresos Por Fuente de Financiamiento	Ingreso					Diferencia
	Estimado	Ampliaciones y Reducciones	Modificado	Devengado	Recaudado	
	(1)	(2)	(3= 1 + 2)	(4)	(5)	(6= 5 - 1)
Ingresos del Gobierno	**0.00**	**0.00**	**0.00**	**0.00**	**0.00**	**0.00**
Impuestos	0.00	0.00	0.00	0.00	0.00	0.00
Contribuciones de Mejoras	0.00	0.00	0.00	0.00	0.00	0.00
Derechos	0.00	0.00	0.00	0.00	0.00	0.00
Productos	0.00	0.00	0.00	0.00	0.00	0.00
Corriente	0.00	0.00	0.00	0.00	0.00	0.00
Capital	0.00	0.00	0.00	0.00	0.00	0.00
Aprovechamientos	0.00	0.00	0.00	0.00	0.00	0.00
Corriente	0.00	0.00	0.00	0.00	0.00	0.00
Capital	0.00	0.00	0.00	0.00	0.00	0.00
Participaciones y Aportaciones	0.00	0.00	0.00	0.00	0.00	0.00
Transferencias, Asignaciones, Subsidios y Otras Ayudas	0.00	0.00	0.00	0.00	0.00	0.00
Ingresos de Organismos y Empresas	17,872,300.00	1,907,076.00	19,779,376.00	18,656,254.09	18,271,919.11	399,619.11
Cuotas y Aportaciones de Seguridad Social	0.00	0.00	0.00	0.00	0.00	0.00
Ingresos por Ventas de Bienes y Servicios	0.00	1,907,076.00	1,907,076.00	2,260,764.80	2,260,764.80	2,260,764.80
Transferencias, Asignaciones, Subsidios y Otras Ayudas	17,872,300.00	0.00	17,872,300.00	16,395,489.29	16,011,154.31	(1,861,145.69)
Ingresos derivados de financiamiento	0.00	0.00	0.00	0.00	0.00	0.00
Ingresos Derivados de Financiamientos	0.00	0.00	0.00	0.00	0.00	0.00
Total	**17,872,300.00**	**1,907,076.00**	**19,779,376.00**	**18,656,254.09**	**18,271,919.11**	
				Ingresos excedentes		**399,619.11**

LIC. ARTURO MAY MASS
DIRECTOR GENERAL

C.P. PATRICIO G. REYES OROPEZA
SUBDIRECTOR DE CONTABILIDAD Y PRESUPUESTO

07/03/2017 10:12:49 CNS-12

CUENTA PÚBLICA 2016
Estado Analítico del Ejercicio del Presupuesto de Egresos
Del 1o. de enero al 31 de diciembre de 2016
(Pesos)

ENTE PÚBLICO: INSTITUTO DE DESARROLLO Y FORMACIÓN SOCIAL (INDEFOS)

Concepto	Egresos					Subejercicio
	Aprobado	Ampliaciones/ (Reducciones)	Modificado	Devengado	Pagado	
	1	2	3 = (1+2)	4	5	6 = (3-4)
Gasto Corriente	17,872,300.00	2,632,339.44	20,504,639.44	16,082,004.58	15,928,958.02	4,422,634.86
Gasto de Capital	0.00	2,006,545.11	2,006,545.11	1,044,145.01	1,044,145.01	962,400.10
Amortización de la Deuda y Disminución de Pasivos	0.00	0.00	0.00	0.00	0.00	0.00
Pensiones y Jubilaciones	0.00	0.00	0.00	0.00	0.00	0.00
Participaciones	0.00	0.00	0.00	0.00	0.00	0.00
Total del Gasto	**17,872,300.00**	**4,638,884.55**	**22,511,184.55**	**17,126,149.59**	**16,973,103.03**	**5,385,034.96**

LIC. ARTURO MAY MASS
DIRECTOR GENERAL

C.P. PATRICIO G. REYES OROPEZA
SUBDIRECTOR DE CONTABILIDAD Y PRESUPUESTO

07/03/2017 10:15:09 a.m.CNS-14

CUENTA PUBLICA 2016
Estado Analítico del Ejercicio del Presupuesto de Egresos
Clasificación por Objeto del Gasto (Capitulo y Concepto)
Del 1o. de enero al 31 de diciembre de 2016
(Pesos)

ENTE PÚBLICO: INSTITUTO DE DESARROLLO Y FORMACIÓN SOCIAL (INDEFOS)

Concepto	Egresos					Subejercicio
	Aprobado	Ampliaciones/ (Reducciones)	Modificado	Devengado	Pagado	
	1	2	3 = (1+2)	4	5	6 = (3-4)
Servicios Personales	**12,858,528.00**	**2,610,526.18**	**15,469,054.18**	**11,472,228.51**	**11,458,787.95**	**3,996,825.67**
Remuneraciones al Personal de Carácter Permanente	7,426,340.00	1,457,138.46	8,883,478.46	6,855,992.80	6,855,839.91	2,027,485.66
Remuneraciones al Personal de Carácter Transitorio	0.00	0.00	0.00	0.00	0.00	0.00
Remuneraciones Adicionales y Especiales	2,777,934.00	674,066.11	3,452,000.11	2,072,398.27	2,072,398.27	1,379,601.84
Seguridad Social	2,654,254.00	479,321.61	3,133,575.61	2,543,837.44	2,530,549.77	589,738.17
Otras Prestaciones Sociales y Económicas	0.00	0.00	0.00	0.00	0.00	0.00
Previsiones	0.00	0.00	0.00	0.00	0.00	0.00
Pago de Estímulos a Servidores Públicos	0.00	0.00	0.00	0.00	0.00	0.00
Materiales y Suministros	**1,667,784.00**	**(198,029.45)**	**1,469,754.55**	**1,186,995.33**	**1,172,089.33**	**282,759.22**
Materiales de Administración, Emisión de Documentos y Artículos Oficiales	608,010.00	(176,057.05)	431,952.95	319,531.63	304,625.63	112,421.32
Alimentos y Utensilios	20,529.00	30,269.60	50,798.60	50,768.77	50,768.77	29.83
Materias Primas y Materiales de Producción y Comercialización	0.00	0.00	0.00	0.00	0.00	0.00
Materiales y Artículos de Construcción y de Reparación	71,790.00	203,931.00	275,721.00	275,699.99	275,699.99	21.01
Productos Químicos, Farmacéuticos y de Laboratorio	0.00	0.00	0.00	0.00	0.00	0.00
Combustibles, Lubricantes y Aditivos	732,461.00	(263,083.00)	469,378.00	299,224.00	299,224.00	170,154.00
Vestuario, Blancos, Prendas de Protección y Artículos Deportivos	62,021.00	4,567.00	66,588.00	66,563.83	66,563.83	24.17
Materiales y Suministros Para Seguridad	0.00	0.00	0.00	0.00	0.00	0.00
Herramientas, Refacciones y Accesorios Menores	172,973.00	2,343.00	175,316.00	175,207.11	175,207.11	108.89
Servicios Generales	**3,228,005.00**	**217,042.71**	**3,445,047.71**	**3,390,407.34**	**3,265,707.34**	**54,640.37**
Servicios Básicos	322,666.00	(87,349.81)	235,316.19	235,237.43	235,237.43	78.76
Servicios de Arrendamiento	26,650.00	(8,011.00)	18,639.00	18,637.79	18,637.79	1.21
Servicios Profesionales, Científicos, Técnicos y Otros Servicios	396,466.00	317,806.00	714,272.00	714,115.99	589,415.99	156.01
Servicios Financieros, Bancarios y Comerciales	59,832.00	16,787.00	76,619.00	76,614.86	76,614.86	4.14
Servicios de Instalación, Reparación, Mantenimiento y Conservación	562,461.00	285,605.14	848,066.14	848,011.50	848,011.50	54.64
Servicios de Comunicación Social y Publicidad.	132,574.00	(129,338.00)	3,236.00	3,197.80	3,197.80	38.20
Servicios de Traslado y Viáticos	741,402.00	31,846.55	773,248.55	769,435.78	769,435.78	3,812.77
Servicios Oficiales	636,166.00	(259,227.32)	376,938.68	373,456.05	373,456.05	3,482.63
Otros Servicios Generales	349,788.00	48,924.15	398,712.15	351,700.14	351,700.14	47,012.01
Transferencias, Asignaciones, Subsidios y Otras Ayudas	**117,983.00**	**2,800.00**	**120,783.00**	**32,373.40**	**32,373.40**	**88,409.60**
Transferencias Internas y Asignaciones al Sector Público	117,983.00	2,800.00	120,783.00	32,373.40	32,373.40	88,409.60
Transferencias al Resto del Sector Público	0.00	0.00	0.00	0.00	0.00	0.00
Subsidios y Subvenciones	0.00	0.00	0.00	0.00	0.00	0.00
Ayudas Sociales	0.00	0.00	0.00	0.00	0.00	0.00
Pensiones y Jubilaciones	0.00	0.00	0.00	0.00	0.00	0.00
Transferencias a Fideicomisos, Mandatos y Otros Análogos	0.00	0.00	0.00	0.00	0.00	0.00
Transferencias a la Seguridad Social	0.00	0.00	0.00	0.00	0.00	0.00
Donativos	0.00	0.00	0.00	0.00	0.00	0.00
Transferencias al Exterior	0.00	0.00	0.00	0.00	0.00	0.00
Bienes Muebles, Inmuebles e Intangibles	**0.00**	**2,006,545.11**	**2,006,545.11**	**1,044,145.01**	**1,044,145.01**	**962,400.10**
Mobiliario y Equipo de Administración	0.00	305,921.08	305,921.08	305,920.98	305,920.98	0.10
Mobiliario y Equipo Educacional y Recreativo	0.00	9,625.03	9,625.03	9,625.03	9,625.03	0.00
Equipo e Instrumental Médico y de Laboratorio	0.00	0.00	0.00	0.00	0.00	0.00
Vehículos y Equipo de Transporte	0.00	1,624,800.00	1,624,800.00	662,400.00	662,400.00	962,400.00
Equipo de Defensa y Seguridad	0.00	0.00	0.00	0.00	0.00	0.00
Maquinaria, Otros Equipos y Herramientas	0.00	41,199.00	41,199.00	41,199.00	41,199.00	0.00
Activos Biológicos	0.00	0.00	0.00	0.00	0.00	0.00
Bienes Inmuebles	0.00	0.00	0.00	0.00	0.00	0.00
Activos Intangibles	0.00	25,000.00	25,000.00	25,000.00	25,000.00	0.00

CUENTA PÚBLICA 2016
Estado Analítico del Ejercicio del Presupuesto de Egresos
Clasificación por Objeto del Gasto (Capitulo y Concepto)
Del 1o. de enero al 31 de diciembre de 2016
(Pesos)

ENTE PÚBLICO: INSTITUTO DE DESARROLLO Y FORMACIÓN SOCIAL (INDEFOS)

Concepto	Egresos					Subejercicio
	Aprobado	Ampliaciones/ (Reducciones)	Modificado	Devengado	Pagado	
	1	2	3 = (1+2)	4	5	6 = (3-4)
Inversión Pública	**0.00**	**0.00**	**0.00**	**0.00**	**0.00**	**0.00**
Obra Pública en Bienes de Dominio Público	0.00	0.00	0.00	0.00	0.00	0.00
Obra Pública en Bienes Propios	0.00	0.00	0.00	0.00	0.00	0.00
Proyectos Productivos y Acciones de Fomento	0.00	0.00	0.00	0.00	0.00	0.00
Inversiones Financieras y Otras Provisiones	**0.00**	**0.00**	**0.00**	**0.00**	**0.00**	**0.00**
Inversiones Para el Fomento de Actividades Productivas.	0.00	0.00	0.00	0.00	0.00	0.00
Acciones y Participaciones de Capital	0.00	0.00	0.00	0.00	0.00	0.00
Compra de Títulos y Valores	0.00	0.00	0.00	0.00	0.00	0.00
Concesión de Préstamos	0.00	0.00	0.00	0.00	0.00	0.00
Inversiones en Fideicomisos, Mandatos y Otros Análogos	0.00	0.00	0.00	0.00	0.00	0.00
Otras Inversiones Financieras	0.00	0.00	0.00	0.00	0.00	0.00
Provisiones para Contingencias y Otras Erogaciones Especiales	0.00	0.00	0.00	0.00	0.00	0.00
Participaciones y Aportaciones	**0.00**	**0.00**	**0.00**	**0.00**	**0.00**	**0.00**
Participaciones	0.00	0.00	0.00	0.00	0.00	0.00
Aportaciones	0.00	0.00	0.00	0.00	0.00	0.00
Convenios	0.00	0.00	0.00	0.00	0.00	0.00
Deuda Pública	**0.00**	**0.00**	**0.00**	**0.00**	**0.00**	**0.00**
Amortización de la Deuda Pública	0.00	0.00	0.00	0.00	0.00	0.00
Intereses de la Deuda Pública	0.00	0.00	0.00	0.00	0.00	0.00
Comisiones de la Deuda Pública	0.00	0.00	0.00	0.00	0.00	0.00
Gastos de la Deuda Pública	0.00	0.00	0.00	0.00	0.00	0.00
Costo por Coberturas	0.00	0.00	0.00	0.00	0.00	0.00
Apoyos Financieros	0.00	0.00	0.00	0.00	0.00	0.00
Adeudos de Ejercicios Fiscales Anteriores (Adefas)	0.00	0.00	0.00	0.00	0.00	0.00
Total del Gasto	**17,872,300.00**	**4,638,884.55**	**22,511,184.55**	**17,126,149.59**	**16,973,103.03**	**5,385,034.96**

LIC. ARTURO MAY MASS
DIRECTOR GENERAL

C.P. PATRICIO G. REYES OROPEZA
SUBDIRECTOR DE CONTABILIDAD Y PRESUPUESTO

CUENTA PUBLICA 2016
Estado Analítico del Ejercicio del Presupuesto de Egresos
Clasificación Funcional (Finalidad y Funcion)
Del 1o. de enero al 31 de diciembre de 2016
(Pesos)

ENTE PÚBLICO: INSTITUTO DE DESARROLLO Y FORMACIÓN SOCIAL (INDEFOS)

Concepto	Egresos					Subejercicio
	Aprobado	Ampliaciones/ (Reducciones)	Modificado	Devengado	Pagado	
	1	2	3 = (1 + 2)	4	5	6 = (3 - 4)
Gobierno	**0.00**	**0.00**	**0.00**	**0.00**	**0.00**	**0.00**
Legislación	0.00	0.00	0.00	0.00	0.00	0.00
Justicia	0.00	0.00	0.00	0.00	0.00	0.00
Coordinación de la Política de Gobierno	0.00	0.00	0.00	0.00	0.00	0.00
Relaciones Exteriores	0.00	0.00	0.00	0.00	0.00	0.00
Asuntos Financieros y Hacendarios	0.00	0.00	0.00	0.00	0.00	0.00
Seguridad Nacional	0.00	0.00	0.00	0.00	0.00	0.00
Asuntos de Orden Público y de Seguridad Interior	0.00	0.00	0.00	0.00	0.00	0.00
Otros Servicios Generales	0.00	0.00	0.00	0.00	0.00	0.00
Desarrollo Social	**17,478,511.00**	**3,903,124.86**	**21,381,635.86**	**16,122,599.86**	**15,982,993.86**	**5,259,036.00**
Protección Ambiental	0.00	0.00	0.00	0.00	0.00	0.00
Vivienda y Servicios a la Comunidad	0.00	0.00	0.00	0.00	0.00	0.00
Salud	0.00	0.00	0.00	0.00	0.00	0.00
Recreación, Cultura y Otras Manifestaciones Sociales	0.00	0.00	0.00	0.00	0.00	0.00
Educación	0.00	0.00	0.00	0.00	0.00	0.00
Protección Social	0.00	0.00	0.00	0.00	0.00	0.00
Otros Asuntos Sociales	17,478,511.00	3,903,124.86	21,381,635.86	16,122,599.86	15,982,993.86	5,259,036.00
Desarrollo Económico	**393,789.00**	**735,759.69**	**1,129,548.69**	**1,003,549.73**	**990,109.17**	**125,998.96**
Asuntos Económicos, Comerciales y Laborales en General	0.00	0.00	0.00	0.00	0.00	0.00
Agropecuaria, Silvicultura, Pesca y Caza	0.00	0.00	0.00	0.00	0.00	0.00
Combustibles y Energía	0.00	0.00	0.00	0.00	0.00	0.00
Minería, Manufacturas y Construcción	0.00	0.00	0.00	0.00	0.00	0.00
Transporte	0.00	0.00	0.00	0.00	0.00	0.00
Comunicaciones	0.00	0.00	0.00	0.00	0.00	0.00
Turismo	0.00	0.00	0.00	0.00	0.00	0.00
Ciencia, Tecnología e Innovación	0.00	0.00	0.00	0.00	0.00	0.00
Otras Industrias y Otros Asuntos Económicos	393,789.00	735,759.69	1,129,548.69	1,003,549.73	990,109.17	125,998.96
Otras no Clasificadas en Funciones Anteriores	**0.00**	**0.00**	**0.00**	**0.00**	**0.00**	**0.00**
Transacciones de la Deuda Publica / Costo Financiero de la Deuda	0.00	0.00	0.00	0.00	0.00	0.00
Transferencias, Participaciones y Aportaciones entre Diferentes Niveles y Ordenes de Gobierno	0.00	0.00	0.00	0.00	0.00	0.00
Saneamiento del Sistema Financiero	0.00	0.00	0.00	0.00	0.00	0.00
Adeudos de Ejercicios Fiscales Anteriores	0.00	0.00	0.00	0.00	0.00	0.00
Total del Gasto	**17,872,300.00**	**4,638,884.55**	**22,511,184.55**	**17,126,149.59**	**16,973,103.03**	**5,385,034.96**

LIC. ARTURO MAY MASS
DIRECTOR GENERAL

C.P. PATRICIO G. REYES OROPEZA
SUBDIRECTOR DE CONTABILIDAD Y PRESUPUESTO

CUENTA PÚBLICA 2016
Indicadores de Postura Fiscal
Del 1o. de enero al 31 de diciembre de 2016
(Pesos)

ENTE PÚBLICO: INSTITUTO DE DESARROLLO Y FORMACIÓN SOCIAL (INDEFOS)

Concepto	Estimado	Devengado	Pagado [3]
I. Ingresos Presupuestarios (I=1+2)	17,872,300.00	18,656,254.09	18,271,919.11
1. Ingresos del Gobierno de la Entidad Federativa [1]	0.00	0.00	0.00
2. Ingresos del Sector Paraestatal [1]	17,872,300.00	18,656,254.09	18,271,919.11
II. Egresos Presupuestarios (II=3+4)	17,872,300.00	17,126,149.59	16,973,103.03
3. Egresos del Gobierno de la Federativa [2]	0.00	0.00	0.00
4. Egresos del Sector Paraestatal [2]	17,872,300.00	17,126,149.59	16,973,103.03
III. Balance Presupuestario (Superávit o Déficit) (III=I - II)	0.00	1,530,104.50	1,298,816.08

Concepto	Estimado	Devengado	Pagado [3]
III. Balance presupuestario (Superávit o Déficit)	0.00	1,530,104.50	1,298,816.08
IV. Intereses, Comisiones y Gastos de la Deuda	0.00	0.00	0.00
V. Balance Primario (Superávit o Déficit) (V= III - IV)	0.00	1,530,104.50	1,298,816.08

Concepto	Estimado	Devengado	Pagado [3]
A. Financiamiento	0.00	0.00	0.00
B. Amortización de la deuda	0.00	0.00	0.00
C. Endeudamiento ó desendeudamiento (C = A - B)	0.00	0.00	0.00

1. Los Ingresos que se presentan son los ingresos presupuestarios totales sin incluir los ingresos por financiamientos. Los Ingresos del Gobierno de la Entidad Federativa corresponden a los del Poder Ejecutivo, Legislativo Judicial y Autónomos

2. Los egresos que se presentan son los egresos presupuestarios totales sin incluir los egresos por amortización. Los egresos del Gobierno de la Entidad Federativa corresponden a los del Poder Ejecutivo, Legislativo, Judicial y Órganos Autónomos

3. Para Ingresos se reportan los ingresos recaudados; para egresos se reportan los egresos pagados

LIC. ARTURO MAY MASS
DIRECTOR GENERAL

C.P. PATRICIO G. REYES OROPEZA
SUBDIRECTOR DE CONTABILIDAD Y PRESUPUESTO

CUENTA PÚBLICA 2016
Endeudamiento Neto
Del 1o. de enero al 31 de diciembre de 2016
(Pesos)

ENTE PÚBLICO: INSTITUTO DE DESARROLLO Y FORMACIÓN SOCIAL (INDEFOS)

Identificación de Crédito o Instrumento	Colocación	Amortización	Endeudamiento Neto
	A	B	C = A - B
Creditos Bancarios			
no existen créditos bancarios	0.00	0.00	0.00
Total Créditos Bancarios	**0.00**	**0.00**	**0.00**
Otros Instrumentos de Deuda			
no existen instrumentos de deuda	0.00	0.00	0.00
Total Otros Instrumentos de Deuda	**0.00**	**0.00**	**0.00**
TOTAL	**0.00**	**0.00**	**0.00**

LIC. ARTURO MAY MASS
DIRECTOR GENERAL

C.P. PATRICIO G. REYES OROPEZA
SUBDIRECTOR DE CONTABILIDAD Y PRESUPUESTO

07/03/2017 10:19:27 a.m.CNS-17

CUENTA PÚBLICA 2016
Intereses de la Deuda
Del 1o. de enero al 31 de diciembre de 2016
(Pesos)

ENTE PÚBLICO: INSTITUTO DE DESARROLLO Y FORMACIÓN SOCIAL (INDEFOS)

Identificación de Crédito o Instrumento	Devengado	Pagado
Créditos Bancarios		
no existen créditos	0.00	0.00
Total Créditos Bancarios:	**0.00**	**0.00**
Otros Instrumentos de Deuda		
no existen instrumentos de deuda	0.00	0.00
Total Otros Instrumentos de Deuda:	**0.00**	**0.00**
TOTAL:	**0.00**	**0.00**

LIC. ARTURO MAY MASS
DIRECTOR GENERAL

C.P. PATRICIO G. REYES OROPEZA
SUBDIRECTOR DE CONTABILIDAD Y PRESUPUESTO

07/03/2017 10:20:19 a.m.CNS-18

CUENTA PÚBLICA 2016
Estado Analítico del Ejercicio del Presupuesto de Egresos
Del 1o. de enero al 31 de diciembre de 2016
(Pesos)

ENTE PÚBLICO: INSTITUTO DE DESARROLLO Y FORMACIÓN SOCIAL (INDEFOS)

Concepto	Egresos					Subejercicio
	Aprobado	Ampliaciones/ (Reducciones)	Modificado	Devengado	Pagado	
	1	2	3 = (1 + 2)	4	5	6 = (3 - 4)
[449]DESARROLLO INSTITUCIONAL MUNICIPAL	3,234,501.00	1,178.21	3,235,679.21	2,603,575.60	2,588,669.60	632,103.61
[450]PROFESIONALIZACIÓN DEL SERVICIO PÚBLICO MUNICIPAL	2,356,991.00	236,460.94	2,593,451.94	2,234,883.37	2,192,005.37	358,568.57
[451]CONCERTACIÓN PARA EL DESARROLLO SOCIAL Y COMUNITARIO	5,058,129.00	1,222,944.10	6,281,073.10	5,580,603.38	5,531,783.38	700,469.72
[452]CAPACITACIÓN PARA EL DESARROLLO SOCIAL Y COMUNITARIO	6,828,890.00	535,465.61	7,364,355.61	5,041,137.51	5,008,135.51	2,323,218.10
[453]OTORGAMIENTO DE GARANTÍAS LÍQUIDAS A PRODUCTORES	393,789.00	735,759.69	1,129,548.69	1,003,549.73	990,109.17	125,998.96
[001]PROSOC	0.00	1,907,076.00	1,907,076.00	662,400.00	662,400.00	1,244,676.00
Total del Gasto	17,872,300.00	4,638,884.55	22,511,184.55	17,126,149.59	16,973,103.03	5,385,034.96

LIC. ARTURO MAY MASS
DIRECTOR GENERAL

C.P. PATRICIO G. REYES OROPEZA
SUBDIRECTOR DE CONTABILIDAD Y PRESUPUESTO

07/03/2017 10:21:00 a.m.CNS-13

Gasto por Categoría Programática
Del 1o. de enero al 31 de diciembre de 2016
(Pesos)

ENTE PÚBLICO: INSTITUTO DE DESARROLLO Y FORMACIÓN SOCIAL (INDEFOS)

Concepto	Egresos					Subejercicio 6 = (3 - 4)
	Aprobado 1	Ampliaciones/(Reducciones) 2	Modificado 3 = (1 + 2)	Devengado 4	Pagado 5	
Programas	17,872,300.00	4,638,884.55	22,511,184.55	17,126,149.59	16,973,103.03	5,385,034.96
Subsidios: Sector Social y Privado o Entidades Federativas y Municipios	0.00	0.00	0.00	0.00	0.00	0.00
Sujetos a Reglas de Operación	0.00	0.00	0.00	0.00	0.00	0.00
Otros Subsidios	0.00	0.00	0.00	0.00	0.00	0.00
Desempeño de la Funciones	17,872,300.00	4,638,884.55	22,511,184.55	17,126,149.59	16,973,103.03	5,385,034.96
Prestación de Servicios Públicos	0.00	0.00	0.00	0.00	0.00	0.00
Provisión de Bienes Públicos	0.00	0.00	0.00	0.00	0.00	0.00
Planeación, seguimiento y evaluación de políticas públicas	0.00	0.00	0.00	0.00	0.00	0.00
Promoción y fomento	0.00	0.00	0.00	0.00	0.00	0.00
Regulación y supervisión	0.00	0.00	0.00	0.00	0.00	0.00
Funciones de las Fuerzas Armadas (Únicamente Gobierno Federal)	0.00	0.00	0.00	0.00	0.00	0.00
Específicos	17,872,300.00	4,638,884.55	22,511,184.55	17,126,149.59	16,973,103.03	5,385,034.96
Proyectos de Inversión	0.00	0.00	0.00	0.00	0.00	0.00
Administrativos y de Apoyo	0.00	0.00	0.00	0.00	0.00	0.00
Apoyo al proceso prespuestario y para mejorar la eficiencia Institucional	0.00	0.00	0.00	0.00	0.00	0.00
Apoyo a la función pública y al mejoramiento de la función	0.00	0.00	0.00	0.00	0.00	0.00
Operaciones Ajenas	0.00	0.00	0.00	0.00	0.00	0.00
Compromisos	0.00	0.00	0.00	0.00	0.00	0.00
Obligaciones de Cumplimiento de resolución jurisdiccional	0.00	0.00	0.00	0.00	0.00	0.00
Desastres Naturales	0.00	0.00	0.00	0.00	0.00	0.00
Obligaciones	0.00	0.00	0.00	0.00	0.00	0.00
Pensiones y Jubilaciones	0.00	0.00	0.00	0.00	0.00	0.00
Aportaciones a la seguridad social	0.00	0.00	0.00	0.00	0.00	0.00
Aportaciones a fondos de estabilización	0.00	0.00	0.00	0.00	0.00	0.00
Aportaciones a fondos de inversión y reestructura de pensiones	0.00	0.00	0.00	0.00	0.00	0.00
Programas de Gasto Federalizado (Gobierno Federal)	0.00	0.00	0.00	0.00	0.00	0.00
Gasto Federalizado	0.00	0.00	0.00	0.00	0.00	0.00
Participaciones a entidades federativas y municipios	0.00	0.00	0.00	0.00	0.00	0.00
Costo financiero, deuda o apoyos a deudores y ahorradores de la banca	0.00	0.00	0.00	0.00	0.00	0.00
Adeudos de ejercicios fiscales anteriores	0.00	0.00	0.00	0.00	0.00	0.00
Total Del Gasto	17,872,300.00	4,638,884.55	22,511,184.55	17,126,149.59	16,973,103.03	5,385,034.96

LIC. ARTURO [illegible] MASS
DIRECTOR GENERAL

C.P. PATRICIO G. REYES OROPEZA
SUBDIRECTOR DE CONTABILIDAD Y PRESUPUESTO

INDEFOS
GOBIERNO DEL ESTADO
CAMPECHE 2015-2021

INSTITUTO DE DESARROLLO Y FORMACIÓN SOCIAL

INFORME DE PROGRAMAS Y PROYECTOS DE INVERSIÓN A DICIEMBRE DE 2016

ESTE INSTITUTO DE DESARROLLO Y FORMACIÓN SOCIAL NO CUENTA CON PROGRAMAS NI PROYECTOS DE INVERSIÓN AL MES DE DICIEMBRE DE 2016.

Lic. Arturo May Mass
Director General

C.P. Patricio Gerardo Reyes Oropeza
Subdirector de Contabilidad y Presupuesto

INSTITUTO DE DESARROLLO Y FORMACIÓN SOCIAL

INDICADORES DE RESULTADOS AL 31 DE DICIEMBRE DE 2016

Programa	Unidad Administrativa	Indicador	Dimensión	Frecuencia	Unidad de Medida	Meta	Numerador	Denominador	Resultado	Causas de las Variaciones	Efecto Económico
ORGANISMOS PUBLICOS DESCENTRALIZADOS											
144 Programa para el Desarrollo Municipal	INSTITUTO DE DESARROLLO Y FORMACIÓN SOCIAL (INDEFOS)	Índice General de Participación Social (IGPS)	EFICACIA	ANUAL	POR CIENTO	100	23125	100	23125	Amplia demanda de los servicios de capacitación que ofrece el INDEFOS	Contar con Gobiernos Mpales. Eficientes y modernos
		Índice de Desarrollo Institucional Municipal (IDIM)	EFICACIA	ANUAL	ÍNDICE	77.27	462	2	231	Amplia demanda de los cursos de capacitación e interés de los servidores públicos por participar en los programas	La eficiencia en los procesos de los servidores públicos mejora el uso de los recursos
		Porcentaje General de Fortalecimiento Municipal	EFICACIA	TRIMESTRAL	POR CIENTO	54	10	11	90.90	Buena disposición de los Ayttos. Por participar en el programa	Los recursos ministrados permitieron la realización de cursos para el mejoramiento de los procesos y obtener los reconocimientos
		Porcentaje General de Profesionalización Municipal	EFICACIA	TRIMESTRAL	POR CIENTO	23	929	250	371.6	Los servidores públicos mostraron interés por participar en la capacitación	La capacitación a los servidores públicos mejora la eficiencia y el uso de los recursos
145 Programa para el Fortalecimiento, la Organización y el Desarrollo Social	INSTITUTO DE DESARROLLO Y FORMACIÓN SOCIAL (INDEFOS)	Índice Específico de Participación Social (IEPS)	EFICACIA	ANUAL	ÍNDICE	30	3216	366	8.79	Participación activa de los individuos de las comunidades	Contribuir a la generación de capital social en las comunidades
		Índice de Capacidad Sociocomunitaria (ICS)	EFICACIA	ANUAL	ÍNDICE	600	657	97	6.77	Mayor participación social derivada de la coordinación con la SEDESYH	Comunidades participativas con autogestión y buen uso de los recursos
		Variación porcentual del número de acuerdos sociales y comunitarios establecidos	EFICACIA	TRIMESTRAL	POR CIENTO	140	366	120	305	Se incrementó la concertación de equipos derivada del trabajo coordinado con la SEDESYH	Fomentar la autogestión en beneficio de sus comunidades
		Porcentaje de cursos impartidos	EFICACIA	TRIMESTRAL	POR CIENTO	100	67	60	111.66	Los ciudadanos mostraron interés por participar en la capacitación	Impulsar el desarrollo económico y humano de la población vulnerable
		Porcentaje de afianzamiento de solicitudes	EFICACIA	TRIMESTRAL	POR CIENTO	100	0	0	0	Baja del personal asignado a las funciones derivado del cambio de administración	Se encuentra en etapa de sustitución fiduciaria

Lic. Arturo May Mass
Director General

C.P. Patricio Gerardo Reyes Oropeza
Subdirector de Contabilidad y Presupuesto

INDEFOS
GOBIERNO DEL ESTADO
CAMPECHE 2015-2021

INSTITUTO DE DESARROLLO Y FORMACIÓN SOCIAL

INFORME DE RELACIÓN DE ESQUEMAS BURSÁTILES Y DE COBERTURAS FINANCIERAS

ESTE INSTITUTO DE DESARROLLO Y FORMACIÓN SOCIAL NO CUENTA CON NINGUNA RELACIÓN DE ESQUEMAS BURSÁTILES Y DE COBERTURAS FINANCIERAS AL 31 DE DICIEMBRE DE 2016.

Lic. Arturo May Mass
Director General

C.P. Patricio Gerardo Reyes Oropeza
Subdirector de Contabilidad y Presupuesto

Relación de Cuentas Bancarias productivas específicas

ENTE PÚBLICO: INSTITUTO DE DESARROLLO Y FORMACIÓN SOCIAL (INDEFOS)

Fondo Programa o Convenio	Datos de la Cuenta	
	Institución Bancaria	Número de Cuenta
ESTE INSTITUTO NO TIENE CUENTAS BANCARIAS PRODUCTIVAS ESPECÍFICAS	N/A	

LIC. ARTURO MAY MASS
DIRECTOR GENERAL

C.P. PATRICIO G. REYES OROPEZA
SUBDIRECTOR DE CONTABILIDAD Y PRESUPUESTO

07/03/2017 10:36:32CNS-26

CUENTA PÚBLICA2016
Formato del Ejercicio y Destino de Gasto Federalizado y Reintegros

ENTE PÚBLICO: INSTITUTO DE DESARROLLO Y FORMACIÓN SOCIAL (INDEFOS)

Formato del ejercicio y destino de gasto federalizado y reintegros Anual				
Programa o Fondo	Destino de los Recursos	Ejercicio		Reintegro
		DEVENGADO	PAGADO	
ESTE INSTITUTO NO RECIBE RECURSOS FEDERALES	N/A	0.00	0.00	0.00

LIC. ARTURO MAY MASS
DIRECTOR GENERAL

C.P. PATRICIO G. REYES OROPEZA
SUBDIRECTOR DE CONTABILIDAD Y PRESUPUESTO

07/03/2017 10:37:25 08-26

CUENTA PÚBLICA2016
Clasificación Económica de los Ingresos, de los Gastos y del Financiamiento
Versión Analítica
Del 1o. de enero al 31 de diciembre de 2016
(Pesos)

ENTE PÚBLICO: INSTITUTO DE DESARROLLO Y FORMACIÓN SOCIAL (INDEFOS)

Código	Concepto	Importe
1	**INGRESOS**	
1.1	**INGRESOS CORRIENTES**	**18,656,254.09**
1.1.1	**Impuestos**	**0.00**
1.1.1.1	Impuestos sobre el ingreso, las utilidades y las ganancias de capital	0.00
1.1.1.1.1	De personas físicas	0.00
1.1.1.1.2	De empresas y otras corporaciones (personas morales)	0.00
1.1.1.1.3	No clasificables	0.00
1.1.1.2	Impuestos sobre nómina y la fuerza de trabajo	0.00
1.1.1.3	Impuestos sobre la propiedad	0.00
1.1.1.4	Impuestos sobre los bienes y servicios	0.00
1.1.1.5	Impuestos sobre el comercio y las transacciones internacionales/comercio exterior	0.00
1.1.1.6	Impuestos ecológicos	0.00
1.1.1.7	Impuestos a los rendimientos petroleros	0.00
1.1.1.8	Otros Impuestos	0.00
1.1.1.9	Accesorios	0.00
1.1.2	**Contribuciones a la Seguridad Social**	**0.00**
1.1.2.1	Contribuciones de los empleados	0.00
1.1.2.2	Contribuciones de los empleadores	0.00
1.1.2.3	Contribuciones de los trabajadores por cuenta propia o no empleados	0.00
1.1.2.4	Contribuciones no clasificables	0.00
1.1.3	**Contribuciones de Mejoras**	**0.00**
1.1.4	**Derechos y Productos y Aprovechamientos Corrientes**	**0.00**
1.1.4.1	Derechos no incluidos en otros conceptos	0.00
1.1.4.2	***Productos corrientes no incluidos en otros conceptos***	**0.00**
1.1.4.3	Aprovechamientos corrientes no incluidos en otros conceptos	0.00
1.1.5	**Rentas de la Propiedad**	**0.00**
1.1.5.1	**Intereses**	0.00
1.1.5.1.1	**Internos**	0.00
1.1.5.1.2	Externos	0.00
1.1.5.2	Dividendos y retiros de las cuasisociedades	0.00
1.1.5.3	Arrendamientos de tierras y terrenos	0.00
1.1.5.4	Otros	0.00
1.1.6	**Ventas de Bienes y Servicios de Entidades del Gobierno General/Ingreso de Explotación de Entidades Empresariales**	**0.00**
1.1.6.1	Ventas de establecimientos no de mercado	0.00
1.1.6.2	Ventas de establecimientos de mercado	0.00
1.1.6.3	Derechos administrativos	0.00
1.1.7	**Subsidios y Subvenciones Recibidos por Entidades Empresariales Públicas**	**0.00**
1.1.7.1	Subsidios y Subvenciones recibidos por entidades empresariales públicas no financieras	0.00
1.1.7.2	Subsidios y Subvenciones recibidos por entidades empresariales públicas financieras	0.00
1.1.8	**Transferencias, Asignaciones y Donativos Corrientes Recibidos**	**18,656,254.09**
1.1.8.1	Del sector privado	0.00
1.1.8.2	Del sector público	18,656,254.09
1.1.8.2.1	De la Federación	0.00
1.1.8.2.2	**De Entidades Federativas**	18,656,254.09
1.1.8.2.3	De Municipios	0.00
1.1.8.3	Del sector externo	0.00
1.1.8.3.1	De gobiernos extranjeros	0.00
1.1.8.3.2	De organismos internacionales	0.00
1.1.8.3.3	**Del sector privado externo**	0.00
1.1.9	**Participaciones**	**0.00**
1.2	**INGRESOS DE CAPITAL**	**0.00**
1.2.1	**Venta (Disposición) de Activos**	**0.00**
1.2.1.1	Venta de activos fijos	0.00
1.2.1.2	Venta de objetos de valor	0.00
1.2.1.3	Venta de activos no producidos	0.00
1.2.2	**Disminución de Existencias**	**0.00**
1.2.2.1	Materiales y suministros	0.00
1.2.2.2	Materias Primas	0.00
1.2.2.3	Trabajos en curso	0.00
1.2.2.4	Bienes terminados	0.00
1.2.2.5	Bienes para venta	0.00
1.2.2.6	Bienes en tránsito	0.00
1.2.2.7	Existencia de material de seguridad y defensa	0.00
1.2.3	**Incremento de la Depreciación, Amortización, Estimaciones y Provisiones Acumuladas**	**0.00**
1.2.3.1	Depreciación y amortización	0.00
1.2.3.2	Estimaciones por deterioro de inventarios	0.00
1.2.3.3	Otras estimaciones por pérdida o deterioro	0.00
1.2.3.4	Provisiones	0.00
1.2.4	**Transferencias, Asignaciones y Donativos de Capital Recibidos**	0.00
1.2.4.1	Del sector privado	**0.00**
1.2.4.2	Del sector público	0.00
1.2.4.2.1	De la Federación	0.00
1.2.4.2.2	De Entidades Federativas	0.00
1.2.4.2.3	De Municipios	0.00
1.2.4.3	Del sector externo	0.00
1.2.4.3.1	De gobiernos extranjeros	0.00
1.2.4.3.2	De organismos internacionales	0.00

CUENTA PÚBLICA2016
Clasificación Económica de los Ingresos, de los Gastos y del Financiamiento
Versión Analítica
Del 1o. de enero al 31 de diciembre de 2016
(Pesos)

Código	Concepto	Importe
1.2.4.3.3	Del sector privado externo	0.00
1.2.5	**Recuperación de Inversiones Financieras Realizadas con Fines De Política**	**0.00**
1.2.5.1	Venta de Acciones y participaciones de capital adquiridas con fines de política	0.00
1.2.5.2	Valores representativos de deuda adquiridos con fines de política	0.00
1.2.5.3	Venta de obligaciones negociables adquiridas con fines de política	0.00
1.2.5.4	Recuperación de préstamos realizados con fines de política	0.00
TOTAL DE INGRESOS		18,656,254.09
2	**GASTOS**	
2.1	**GASTOS CORRIENTES**	**17,408,812.67**
2.1.1	**Gastos de Consumo de los Entes del Gobierno General/Gastos de Explotación de las Entidades Empresariales**	**17,408,812.67**
2.1.1.1	Remuneraciones	11,504,601.51
2.1.1.2	Compra de bienes y servicios	5,621,547.68
2.1.1.3	Variación de existencias (Disminución (+) Incremento (-))	0.00
2.1.1.4	Depreciación y amortización	282,663.48
2.1.1.5	Estimaciones por deterioro de inventarios	0.00
2.1.1.6	Impuestos sobre los productos, la producción y las importaciones de las entidades empresariales	0.00
2.1.2	**Prestaciones de la Seguridad Social**	**0.00**
2.1.3	**Gastos de la Propiedad**	**0.00**
2.1.3.1	Intereses	0.00
2.1.3.1.1	Intereses de la deuda interna	0.00
2.1.3.1.2	Intereses de la deuda externa	0.00
2.1.3.2	Gastos de la propiedad distintos de intereses	0.00
2.1.3.2.1	Dividendos y retiros de las cuasisociedades	0.00
2.1.3.2.2	Arrendamientos de tierras y terrenos	0.00
2.1.4	**Subsidios y Subvenciones a Empresas**	**0.00**
2.1.4.1	A entidades empresariales del sector privado	0.00
2.1.4.1.1	A entidades empresariales no financieras	0.00
2.1.4.1.2	A entidades empresariales financieras	0.00
2.1.4.2	A entidades empresariales del sector público	0.00
2.1.4.2.1	A entidades empresariales no financieras	0.00
2.1.4.2.2	A entidades empresariales financieras	0.00
2.1.5	**Transferencias, Asignaciones y Donativos Corrientes Otorgados**	**0.00**
2.1.5.1	Al sector privado	0.00
2.1.5.2	Al sector público	0.00
2.1.5.2.1	A la Federación	0.00
2.1.5.2.2	A las Entidades Federativas	0.00
2.1.5.2.3	A los Municipios	0.00
2.1.5.3	Al sector externo	0.00
2.1.5.3.1	A gobiernos extranjeros	0.00
2.1.5.3.2	A organismos internacionales	0.00
2.1.5.3.3	Al sector privado externo	0.00
2.1.6	**Impuesto Sobre los Ingresos, la Riqueza y Otros a las Entidades Empresariales Públicas**	**0.00**
2.1.7	**Participaciones**	**0.00**
2.1.8	**Provisiones y Otras Estimaciones**	**0.00**
2.1.8.1	Provisiones a corto plazo	0.00
2.1.8.2	Provisiones a largo plazo	0.00
2.1.8.3	Estimaciones por pérdida o deterioro a corto plazo	0.00
2.1.8.4	Estimaciones por pérdida o deterioro a largo plazo	0.00
2.2	**GASTOS DE CAPITAL**	**1,044,145.01**
2.2.1	**Construcciones en Proceso**	**0.00**
2.2.2	**Activos Fijos (Formación bruta de capital fijo)**	**1,044,145.01**
2.2.2.1	**Viviendas, Edificios y Estructuras**	**0.00**
2.2.2.1.1	Viviendas	0.00
2.2.2.1.2	Edificios no residenciales	0.00
2.2.2.1.3	Otras estructuras	0.00
2.2.2.2	**Maquinaria y Equipo**	**1,019,145.01**
2.2.2.2.1	Equipo de transporte	662,400.00
2.2.2.2.2	Equipo de tecnología de la información y comunicaciones	0.00
2.2.2.2.3	Otra maquinaria y equipo	356,745.01
2.2.2.3	**Equipo de Defensa y Seguridad**	0.00
2.2.2.4	**Activos Biológicos Cultivados**	0.00
2.2.2.4.1	Ganado para cría, leche, tiro, etc. que dan productos recurrentes	0.00
2.2.2.4.2	Arboles, cultivos y otras plantaciones que dan productos recurrentes	0.00
2.2.2.5	**Activos Fijos Intangibles**	**25,000.00**
2.2.2.5.1	Investigación y desarrollo	0.00
2.2.2.5.2	Exploración y evaluación minera	0.00
2.2.2.5.3	Programas de informática y bases de datos	0.00
2.2.2.5.4	Originales para esparcimiento, literarios o artísticos	0.00
2.2.2.5.5	Otros activos fijos intangibles	25,000.00
2.2.3	**Incremento de Existencias**	0.00
2.2.3.1	Materiales y suministros	0.00
2.2.3.2	Materias primas	0.00
2.2.3.3	Trabajos en curso	0.00
2.2.3.4	Bienes terminados	0.00
2.2.3.5	Bienes para venta	0.00
2.2.3.6	Bienes en tránsito	0.00
2.2.3.7	Existencias de materiales de seguridad y defensa	0.00
2.2.4	**Objetos de Valor**	**0.00**
2.2.4.1	Metales y piedras preciosas	0.00

CUENTA PÚBLICA2016
Clasificación Económica de los Ingresos, de los Gastos y del Financiamiento
Versión Analítica
Del 1o. de enero al 31 de diciembre de 2016
(Pesos)

Código	Concepto	Importe
2.2.4.2	Antigüedades y otros objetos de arte	0.00
2.2.4.3	Otros objetos de valor	0.00
2.2.5	**Activos no Producidos**	**0.00**
2.2.5.1	Activos tangibles no producidos de origen natural	0.00
2.2.5.1.1	Tierras y Terrenos	0.00
2.2.5.1.2	Recursos minerales y energéticos	0.00
2.2.5.1.3	Recursos biológicos no cultivados	0.00
2.2.5.1.4	Recursos hídricos	0.00
2.2.5.1.5	Otros activos de origen natural	0.00
2.2.5.2	Activos intangibles no producidos	0.00
2.2.5.2.1	Derechos patentados	0.00
2.2.5.2.2	Arrendamientos operativos comerciales	0.00
2.2.5.2.3	Fondos de comercio adquiridos	0.00
2.2.5.2.4	Otros activos intangibles no producidos	0.00
2.2.6	**Transferencias, Asignaciones y Donativos de Capital Otorgados**	**0.00**
2.2.6.1	Al sector privado	0.00
2.2.6.2	Al sector público	0.00
2.2.6.2.1	A la Federación	0.00
2.2.6.2.2	A Entidades Federativas	0.00
2.2.6.2.3	A Municipios	0.00
2.2.6.3	Al sector externo	0.00
2.2.6.3.1	A gobiernos extranjeros	0.00
2.2.6.3.2	A organismos internacionales	0.00
2.2.6.3.3	Al sector privado externo	0.00
2.2.7	**Inversión Financiera con Fines de Política Económica**	0.00
2.2.7.1	Acciones y participaciones de capital	0.00
2.2.7.2	Valores representativos de deuda adquiridos con fines de política económica	0.00
2.2.7.3	Obligaciones negociables adquiridas con fines de política económica	0.00
2.2.7.4	Concesión de Préstamos	0.00
TOTAL DEL GASTO		**18,452,957.68**
	TOTAL DEL GASTO	18,452,957.68
Menos	Participaciones, Intereses y Otros Gastos de la Deuda =	0.00
	TOTAL DEL GASTO PROGRAMABLE	18,452,957.68

(1) Nota: En el rubro de "Construcciones en Proceso", se incluye el monto de los gastos incurridos en los Capítulos del COG que se describen a continuación y que fueron especificados como correspondientes al Tipo de Gasto 2 (de Capital):

Servicios Personales	COG 1000 Tipo de Gasto 2
Materiales y Suministros	COG 2000 Tipo de Gasto 2
Servicios Generales	COG 3000 Tipo de Gasto 2

3	**FINANCIAMIENTO**	
3.1	**FUENTES FINANCIERAS**	
3.1.1	**Disminución de Activos Financieros**	0.00
3.1.1.1	**Disminución de Activos Financieros Corrientes (Circulantes)**	0.00
3.1.1.1.1	Disminución de caja y bancos (efectivos y equivalentes)	1,642,365.42
3.1.1.1.2	Disminución de inversiones financieras de corto plazo (derechos a recibir efectivo o equivalentes)	0.00
3.1.1.1.3	Disminución de cuentas por cobrar	16,091.22
3.1.1.1.4	Disminución de documentos por cobrar	0.00
3.1.1.1.5	Recuperación de préstamos otorgados de corto plazo	0.00
3.1.1.1.6	Disminución de otros activos financieros corrientes	0.00
3.1.1.2	**Disminución de Activos Financieros No Corrientes**	**0.00**
3.1.1.2.1	Recuperación de inversiones financieras de largo plazo con fines de liquidez	0.00
3.1.1.2.1.1	Venta de acciones y participaciones de capital	0.00
3.1.1.2.1.2	Venta de títulos y valores representativos de deuda	0.00
3.1.1.2.1.3	Venta de obligaciones negociables	0.00
3.1.1.2.1.4	Recuperación de préstamos	0.00
3.1.1.2.2	Disminución de otros activos financieros no corrientes	0.00
3.1.2	**Incremento de pasivos**	**153,046.57**
3.1.2.1	**Incremento de Pasivos Corrientes**	**153,046.57**
3.1.2.1.1	Incremento de cuentas por pagar	153,046.57
3.1.2.1.2	Incremento de documentos por pagar	0.00
3.1.2.1.3	Conversión de la deuda pública a largo plazo en porción circulante	0.00
3.1.2.1.3.1	Conversión de títulos y valores de largo plazo en corto plazo	0.00
3.1.2.1.3.1.1	Porción de corto plazo de títulos y valores de la deuda pública interna de L.P.	0.00
3.1.2.1.3.1.2	Porción de corto plazo de títulos y valores de la deuda pública externa de L.P.	0.00
3.1.2.1.3.2	Conversión de préstamos de largo plazo en corto plazo	0.00
3.1.2.1.3.2.1	Porción a corto plazo de préstamos de la deuda pública interna de L.P.	0.00
3.1.2.1.3.2.2	Porción a corto plazo de préstamos de la deuda pública externa de L.P.	0.00
3.1.2.1.4	Incremento de otros pasivos de corto plazo	0.00
3.1.2.2	**Incremento de Pasivos No Corrientes**	**0.00**
3.1.2.2.1	Incremento de cuentas por pagar a largo plazo	0.00
3.1.2.2.2	Incremento de documentos por pagar a largo plazo	0.00
3.1.2.2.3	Colocación de títulos y valores a largo plazo	0.00
3.1.2.2.3.1	Colocación de títulos y valores de la deuda pública interna	0.00
3.1.2.2.3.2	Colocación de títulos y valores de la deuda pública externa	0.00
3.1.2.2.4	Obtención de préstamos de la deuda pública a largo plazo	0.00
3.1.2.2.4.1	Obtención de préstamos internos	0.00
3.1.2.2.4.2	Obtención de préstamos externos	0.00
3.1.2.2.5	Incremento de otros pasivos de largo plazo	0.00
3.1.3	**Incremento del Patrimonio**	0.00
	TOTAL FUENTES FINANCIERAS	**0.00**
3.2	**APLICACIONES FINANCIERAS (USOS)**	

CUENTA PÚBLICA2016
Clasificación Económica de los Ingresos, de los Gastos y del Financiamiento
Versión Analítica
Del 1o. de enero al 31 de diciembre de 2016
(Pesos)

Código	Concepto	Importe
3.2.1	**Incremento de Activos Financieros**	**0.00**
3.2.1.1	**Incremento de Activos Financieros Corrientes (Circulantes)**	**0.00**
3.2.1.1.1	Incremento de caja y bancos (efectivo y equivalentes)	0.00
3.2.1.1.2	Incremento de inversiones financieras de corto plazo (derechos a recibir efectivo y equivalentes)	0.00
3.2.1.1.3	Incremento de cuentas por cobrar	0.00
3.2.1.1.4	Incremento de documentos por cobrar	0.00
3.2.1.1.5	Préstamos otorgados de corto plazo	0.00
3.2.1.1.6	Incremento de otros activos financieros corrientes	0.00
3.2.1.2	**Incremento de Activos Financieros No Corrientes**	0.00
3.2.1.2.1	Inversiones financieras a largo plazo con fines de liquidez	0.00
3.2.1.2.1.1	Compra de acciones y participaciones de capital	0.00
3.2.1.2.1.2	Compra de títulos y valores representativos de deuda	0.00
3.2.1.2.1.3	Compra de obligaciones negociables	0.00
3.2.1.2.1.4	Concesión de préstamos	0.00
3.2.1.2.2	Incremento de otros activos financieros no corrientes	0.00
3.2.2	**Disminución de Pasivos**	**0.00**
3.2.2.1	**Disminución de Pasivos Corrientes**	**0.00**
3.2.2.1.1	**Disminución de Cuentas por Pagar**	**0.00**
3.2.2.1.2	**Disminución de Documentos por Pagar**	**0.00**
3.2.2.1.3	**Amortización de la Porción Circulante de la Deuda Pública de Largo Plazo**	**0.00**
3.2.2.1.3.1	Amortización de la porción circulante de la deuda pública de L.P. en títulos y valores	0.00
3.2.2.1.3.1.1	Amortización de la porción circulante de la deuda pública interna de L.P. en Títulos valores	0.00
3.2.2.1.3.1.2	Amortización de la porción circulante de la deuda pública externa de L.P. en títulos y valores	0.00
3.2.2.1.3.2	Amortización de la porción circulante de la deuda pública de L.P. en préstamos	0.00
3.2.2.1.3.2.1	Amortización de la porción circulante de la deuda pública interna de L.P. en préstamos	0.00
3.2.2.1.3.2.2	Amortización de la porción circulante de la deuda pública externa de L.P. en préstamos	0.00
3.2.2.1.4	**Disminución de Otros Pasivos de Corto Plazo**	**0.00**
3.2.2.2	**Disminución de Pasivos no Corrientes**	**0.00**
3.2.2.2.1	**Disminución de Cuentas por Pagar a Largo Plazo**	**0.00**
3.2.2.2.2	**Disminución de Documentos por Pagar a Largo Plazo**	**0.00**
3.2.2.2.3	**Conversión de Deuda Pública de Largo Plazo en Porción Circulante**	**0.00**
3.2.2.2.3.1	Conversión de títulos y valores de largo plazo en corto plazo	0.00
3.2.2.2.3.1.1	Porción de corto plazo de títulos y valores de la deuda pública interna	0.00
3.2.2.2.3.1.2	Porción de corto plazo de títulos y valores de la deuda pública externa	0.00
3.2.2.2.3.2	Conversión de préstamos de largo plazo en corto plazo	0.00
3.2.2.2.3.2.1	Porción a corto plazo de préstamos de la deuda pública interna	0.00
3.2.2.2.3.2.2	Porción a corto plazo de préstamos de la deuda pública externa	0.00
3.2.2.2.4	**Disminución de Otros Pasivos de Largo Plazo**	**0.00**
3.2.3	**Disminución de Patrimonio**	**0.00**
	TOTAL APLICACIONES FINANCIERAS	**0.00**

LIC. ARTURO MAY MASS
DIRECTOR GENERAL

C.P. PATRICIO G. REYES OROPEZA
SUBDIRECTOR DE CONTABILIDAD Y PRESUPUESTO

CUENTA PÚBLICA 2016
ENTE PÚBLICO: INSTITUTO DE DESARROLLO Y FORMACIÓN SOCIAL (INDEFOS)
Formato 1o. Estado de Situación Financiera Detallado - LDF
Al 31 de diciembre de 2016 y 2015
(PESOS)

Concepto	Año 2016	Año 31 de diciembre 2015
ACTIVO		
Activo Circulante		
a. Efectivo y Equivalentes (a=a1+a2+a3+a4+a5+a6+a7)	1,626,274.20	111,132.97
a1) Efectivo	0.00	0.00
a2) Bancos/Tesorería	1,626,274.20	111,132.97
a3) Bancos/Dependencias y Otros	0.00	0.00
a4) Inversiones Temporales (Hasta 3 meses)	0.00	0.00
a5) Fondos con Afectación Específica	0.00	0.00
a6) Depósitos de Fondos de Terceros en Garantía y/o Administración	0.00	0.00
a7) Otros Efectivos y Equivalentes	0.00	0.00
b. Derechos a Recibir Efectivo o Equivalentes (b=b1+b2+b3+b4+b5+b6+b7)	400,426.20	390,846.65
b1) Inversiones Financieras de Corto Plazo	0.00	0.00
b2) Cuentas por Cobrar a Corto Plazo	0.00	0.00
b3) Deudores Diversos por Cobrar a Corto Plazo	0.00	0.00
b4) Ingresos por Recuperar a Corto Plazo	0.00	0.00
b5) Deudores por Anticipos de la Tesorería a Corto Plazo	0.00	0.00
b6) Préstamos Otorgados a Corto Plazo	0.00	0.00
b7) Otros Derechos a Recibir Efectivo o Equivalentes a Corto Plazo	400,426.20	390,846.65
c. Derechos a Recibir Bienes o Servicios (c=c1+c2+c3+c4+c5)	0.00	0.00
c1) Anticipo a Proveedores por Adquisición de Bienes y Prestación de Servicios a Corto Plazo	0.00	0.00
c2) Anticipo a Proveedores por Adquisición de Bienes Inmuebles y Muebles a Corto Plazo	0.00	0.00
c3) Anticipo a Proveedores por Adquisición de Bienes Intangibles a Corto Plazo	0.00	0.00
c4) Anticipo a Contratistas por Obras Públicas a Corto Plazo	0.00	0.00
c5) Otros Derechos a Recibir Bienes o Servicios a Corto Plazo	0.00	0.00
d. Inventarios (d=d1+d2+d3+d4+d5)	0.00	0.00
d1) Inventario de Mercancías para Venta	0.00	0.00
d2) Inventario de Mercancías Terminadas	0.00	0.00
d3) Inventario de Mercancías en Proceso de Elaboración	0.00	0.00
d4) Inventario de Materias Primas, Materiales y Suministros para Producción	0.00	0.00
d5) Bienes en Tránsito	0.00	0.00
e. Almacenes	0.00	0.00
f. Estimación por Pérdida o Deterioro de Activos Circulantes (f=f1+f2)	0.00	0.00
f1) Estimaciones para Cuentas Incobrables por Derechos a Recibir Efectivo o Equivalentes	0.00	0.00
f2) Estimación por Deterioro de Inventarios	0.00	0.00
g. Otros Activos Circulantes (g=g1+g2+g3+g4)	0.00	0.00
g1) Valores en Garantía	0.00	0.00
g2) Bienes en Garantía (excluye depósitos de fondos)	0.00	0.00
g3) Bienes Derivados de Embargos, Decomisos, Aseguramientos y Dación en Pago	0.00	0.00
g4) Adquisición con Fondos de Terceros	0.00	0.00
IA. Total de Activos Circulantes (IA = a + b + c + d + e + f + g)	2,026,700.40	501,979.62
Activo No Circulante		
a. Inversiones Financieras a Largo Plazo	0.00	0.00
b. Derechos a Recibir Efectivo o Equivalentes a Largo Plazo	0.00	0.00
c. Bienes Inmuebles, Infraestructura y Construcciones en Proceso	0.00	0.00
d. Bienes Muebles	2,471,068.59	1,451,923.57
e. Activos Intangibles	45,000.00	20,000.00
f. Depreciación, Deterioro y Amortización Acumulada de Bienes	(971,947.56)	689,284.08
g. Activos Diferidos	0.00	0.00
h. Estimación por Pérdida o Deterioro de Activos no Circulantes	0.00	0.00
i. Otros Activos no Circulantes	0.00	0.00
IB. Total de Activos No Circulantes (IB = a + b + c + d + e + f + g + h + i)	1,544,121.03	2,161,207.65

Concepto	Año 2016	Año 31 de diciembre 2015
PASIVO		
Pasivo Circulante		
a. Cuentas por Pagar a Corto Plazo (a=a1+a2+a3+a4+a5+a6+a7+a8+a9)	153,046.57	234,174.16
a1) Servicios Personales por Pagar a Corto Plazo	13,440.57	0.00
a2) Proveedores por Pagar a Corto Plazo	139,606.00	234,174.16
a3) Contratistas por Obras Públicas por Pagar a Corto Plazo	0.00	0.00
a4) Participaciones y Aportaciones por Pagar a Corto Plazo	0.00	0.00
a5) Transferencias Otorgadas por Pagar a Corto Plazo	0.00	0.00
a6) Intereses, Comisiones y Otros Gastos de la Deuda Pública por Pagar a Corto Plazo	0.00	0.00
a7) Retenciones y Contribuciones por Pagar a Corto Plazo	0.00	0.00
a8) Devoluciones de la Ley de Ingresos por Pagar a Corto Plazo	0.00	0.00
a9) Otras Cuentas por Pagar a Corto Plazo	0.00	0.00
b. Documentos por Pagar a Corto Plazo (b=b1+b2+b3)	0.00	0.00
b1) Documentos Comerciales por Pagar a Corto Plazo	0.00	0.00
b2) Documentos con Contratistas por Obras Públicas por Pagar a Corto Plazo	0.00	0.00
b3) Otros Documentos por Pagar a Corto Plazo	0.00	0.00
c. Porción a Corto Plazo de la Deuda Pública a Largo Plazo (c=c1+c2)	0.00	0.00
c1) Porción a Corto Plazo de la Deuda Pública	0.00	0.00
c2) Porción a Corto Plazo de Arrendamiento Financiero	0.00	0.00
d. Títulos y Valores a Corto Plazo	0.00	0.00
e. Pasivos Diferidos a Corto Plazo (e=e1+e2+e3)	0.00	0.00
e1) Ingresos Cobrados por Adelantado a Corto Plazo	0.00	0.00
e2) Intereses Cobrados por Adelantado a Corto Plazo	0.00	0.00
e3) Otros Pasivos Diferidos a Corto Plazo	0.00	0.00
f. Fondos y Bienes de Terceros en Garantía y/o Administración a Corto Plazo	0.00	0.00
f1) Fondos en Garantía a Corto Plazo	0.00	0.00
f2) Fondos en Administración a Corto Plazo	0.00	0.00
f3) Fondos Contingentes a Corto Plazo	0.00	0.00
f4) Fondos de Fideicomisos, Mandatos y Contratos Análogos a Corto Plazo	0.00	0.00
f5) Otros Fondos de Terceros en Garantía y/o Administración a Corto Plazo	0.00	0.00
f6) Valores y Bienes en Garantía a Corto Plazo	0.00	0.00
g. Provisiones a Corto Plazo (g=g1+g2+g3)	0.00	0.00
g1) Provisión para Demandas y Juicios a Corto Plazo	0.00	0.00
g2) Provisión para Contingencias a Corto Plazo	0.00	0.00
g3) Otras Provisiones a Corto Plazo	0.00	0.00
h. Otros Pasivos a Corto Plazo (h=h1+h2+h3)	0.00	0.00
h1) Ingresos por Clasificar	0.00	0.00
h2) Recaudación por Participar	0.00	0.00
h3) Otros Pasivos Circulantes	0.00	0.00
IIA. Total de Pasivos Circulantes (IIA = a + b + c + d + e + f + g + h)	0.00	0.00
Pasivo No Circulante		
a. Cuentas por Pagar a Largo Plazo	0.00	0.00
b. Documentos por Pagar a Largo Plazo	0.00	0.00
c. Deuda Pública a Largo Plazo	0.00	0.00
d. Pasivos Diferidos a Largo Plazo	0.00	0.00
e. Fondos y Bienes de Terceros en Garantía y/o en Administración a Largo Plazo	0.00	0.00
f. Provisiones a Largo Plazo	0.00	0.00
IIB. Total de Pasivos No Circulantes (IIB = a + b + c + d + e + f)	153,046.57	234,174.16
II. Total del Pasivo (II = IIA + IIB)	153,046.57	234,174.16

CUENTA PÚBLICA 2016
ENTE PÚBLICO: INSTITUTO DE DESARROLLO Y FORMACIÓN SOCIAL (INDEFOS)
Formato 1o. Estado de Situación Financiera Detallado - LDF
Al 31 de diciembre de 2016 y 2015
(PESOS)

Concepto	Año 2016	Año 31 de diciembre 2015
ACTIVO		
I. Total del Activo (I = IA + IB)	3,570,821.43	2,663,187.27

Concepto	Año 2016	Año 31 de diciembre 2015
PASIVO		
HACIENDA PÚBLICA/ PATRIMONIO		
IIIA. Hacienda Pública/Patrimonio Contribuido (IIIA = a + b + c)	783,133.80	1,436,902.53
a. Aportaciones	46,133.80	515,652.53
b. Donaciones de Capital	737,000.00	921,250.00
c. Actualización de la Hacienda Pública/Patrimonio	0.00	0.00
IIIB. Hacienda Pública/Patrimonio Generado (IIIB = a + b + c + d + e)	2,634,641.06	992,110.58
a. Resultados del Ejercicio (Ahorro/ Desahorro)	2,574,249.54	1,010,371.42
b. Resultados de Ejercicios Anteriores	749,675.60	(18,260.84)
c. Revalúos	0.00	0.00
d. Reservas	0.00	0.00
e. Rectificaciones de Resultados de Ejercicios Anteriores	(689,284.08)	0.00
IIIC. Exceso o Insuficiencia en la Actualización de la Hacienda Pública/Patrimonio (IIIC=a+b)	0.00	0.00
a. Resultado por Posición Monetaria	0.00	0.00
b. Resultado por Tenencia de Activos no Monetarios	0.00	0.00
III. Total Hacienda Pública/Patrimonio (III = IIIA + IIIB + IIIC)	3,417,774.86	2,429,013.11
IV. Total del Pasivo y Hacienda Pública/Patrimonio (IV = II + III)	3,570,821.43	2,663,187.27

LIC. ARTURO MAY MASS
DIRECTOR GENERAL

C.P. PATRICIO G. REYES OROPEZA
SUBDIRECTOR DE CONTABILIDAD Y PRESUPUESTO

07/03/2017 10:39:39 CNS-06

CUENTA PÚBLICA 2016
ENTE PÚBLICO: INSTITUTO DE DESARROLLO Y FORMACIÓN SOCIAL (INDEFOS)
Formato 2 Informe Analítico de la Deuda Pública y Otros Pasivos - LDF
Del 1o. de enero al 31 de diciembre de 2016
(PESOS)

Denominación de la Deuda Pública y Otros Pasivos (c)	Saldo al 31 de diciembre de 2015 (d)	Disposiciones del Periodo (e)	Amortizaciones del Periodo (f)	Revaluaciones, Reclasificaciones y Otros Ajustes (g)	Saldo Final del Periodo (h) h=d+e-f+g	Pago de Intereses del Periodo (i)	Pago de Comisiones y demás costos asociados durante el Periodo (j)
1. Deuda Pública (1=A+B)	**0.00**	**0.00**	**0.00**	**0.00**	**0.00**	**0.00**	**0.00**
A. Corto Plazo (A=a1+a2+a3)	**0.00**	**0.00**	**0.00**	**0.00**	**0.00**	**0.00**	**0.00**
a1) Instituciones de Crédito	0.00	0.00	0.00	0.00	0.00	0.00	0.00
a2) Títulos y Valores	0.00	0.00	0.00	0.00	0.00	0.00	0.00
a3) Arrendamientos Financieros	0.00	0.00	0.00	0.00	0.00	0.00	0.00
B. Largo Plazo (B=b1+b2+b3)	**0.00**	**0.00**	**0.00**	**0.00**	**0.00**	**0.00**	**0.00**
b1) Instituciones de Crédito	0.00	0.00	0.00	0.00	0.00	0.00	0.00
b2) Títulos y Valores	0.00	0.00	0.00	0.00	0.00	0.00	0.00
b3) Arrendamientos Financieros	0.00	0.00	0.00	0.00	0.00	0.00	0.00
2. Otros Pasivos	**234,174.16**	**17,299,857.22**	**17,380,984.81**	**0.00**	**153,046.57**		
3. Total de la Deuda Pública y Otros Pasivos (3=1+2)	**234,174.16**	**17,299,857.22**	**17,380,984.81**	**0.00**	**153,046.57**	**0.00**	**0.00**
4. Deuda Contingente 1 (informativo)	**0.00**	**0.00**	**0.00**	**0.00**	**0.00**	**0.00**	**0.00**
Deuda Contingente 1	0.00	0.00	0.00	0.00	0.00	0.00	0.00
Deuda Contingente 2	0.00	0.00	0.00	0.00	0.00	0.00	0.00
5. Valor de Instrumentos Bono Cupón Cero 2 (Informativo)	**0.00**	**0.00**	**0.00**	**0.00**	**0.00**	**0.00**	**0.00**
Instrumento Bono Cupón Cero 1	0.00	0.00	0.00	0.00	0.00	0.00	0.00
Instrumento Bono Cupón Cero 2	0.00	0.00	0.00	0.00	0.00	0.00	0.00

Obligaciones a Corto Plazo (k)	Monto Contratado (l)	Plazo Pactado (m)	Tasa de Interés (n)	Comisiones y Costos Relacionados (o)	Tasa Efectiva (p)
6. Obligaciones a Corto Plazo (Informativo)	**0.00**	**0.00**	**0.00**	**0.00**	**0.00**
Crédito 1	0.00	0.00	0.00	0.00	0.00
Crédito 2	0.00	0.00	0.00	0.00	0.00

CUENTA PÚBLICA 2016
ENTE PÚBLICO: INSTITUTO DE DESARROLLO Y FORMACIÓN SOCIAL (INDEFOS)
Formato 2 Informe Analítico de la Deuda Pública y Otros Pasivos - LDF
Del 1o. de enero al 31 de diciembre de 2016
(PESOS)

LIC. ARTURO MAY MASS	C.P. PATRICIO G. REYES OROPEZA
DIRECTOR GENERAL	SUBDIRECTOR DE CONTABILIDAD Y PRESUPUESTO

07/03/2017 10:40:19 a.m.CNS-29

CUENTA PÚBLICA 2016
ENTE PÚBLICO: INSTITUTO DE DESARROLLO Y FORMACIÓN SOCIAL (INDEFOS)
Formato 3 Informe Analítico de Obligaciones Diferentes de Financiamientos – LDF
Del 1o. de enero al 31 de diciembre de 2016
(PESOS)

Denominación de las Obligaciones Diferentes de Financiamiento (c)	Fecha del Contrato (d)	Fecha de inicio de operación del proyecto (e)	Fecha de vencimiento (f)	Monto de la inversión pactado (g)	Plazo pactado (h)	Monto promedio mensual del pago de la contraprestación (i)	Monto promedio mensual del pago de la contraprestación correspondiente al pago de inversión (j)	Monto pagado de la inversión al 31 de diciembre de 2016 (k)	Monto pagado de la inversión actualizado al 31 de diciembre de 2016 (l)	Saldo pendiente por pagar de la inversión al 31 de diciembre de 2016 (m = g – l)
A. Asociaciones Público Privadas (APP's) (A=a+b +c+d)				0.00		0.00	0.00	0.00	0.00	0.00
APP 1				0.00		0.00	0.00	0.00	0.00	0.00
APP 2				0.00		0.00	0.00	0.00	0.00	0.00
APP 3				0.00		0.00	0.00	0.00	0.00	0.00
B. Otros Instrumentos (B=a+b+c+d)				0.00		0.00	0.00	0.00	0.00	0.00
Otro Instrumento 1				0.00		0.00	0.00	0.00	0.00	0.00
Otro Instrumento 2				0.00		0.00	0.00	0.00	0.00	0.00
Otro Instrumento 3				0.00		0.00	0.00	0.00	0.00	0.00
C. Total de Obligaciones Diferentes de Financiamiento (C=A+B)				0.00		0.00	0.00	0.00	0.00	0.00

LIC. ARTURO MAY MASS
DIRECTOR GENERAL

C.P. PATRICIO G. REYES OROPEZA
SUBDIRECTOR DE CONTABILIDAD Y PRESUPUESTO

CUENTA PÚBLICA 2016
ENTE PÚBLICO: INSTITUTO DE DESARROLLO Y FORMACIÓN SOCIAL (INDEFOS)
Formato 4 Balance Presupuestario - LDF
Del 1o. de enero al 31 de diciembre de 2016
(PESOS)

Concepto (c).	Estimado/ Aprobado (d)	Devengado	Recaudado/Pagado
A. Ingresos Totales (A = A1+A2+A3)	**0.00**	**2,260,764.80**	**2,260,764.80**
A1. Ingresos de Libre Disposición	0.00	2,260,764.80	2,260,764.80
A2. Transferencias Federales Etiquetadas	0.00	0.00	0.00
A3. Financiamiento Neto	0.00	0.00	0.00
B. Egresos Presupuestarios1 (B = B1+B2)	**0.00**	**0.00**	**0.00**
B1. Gasto No Etiquetado (sin incluir Amortización de la Deuda Pública)	0.00	0.00	0.00
B2. Gasto Etiquetado (sin incluir Amortización de la Deuda Pública)	0.00	0.00	0.00
C. Remanentes del Ejercicio Anterior (C = C1 + C2)		**0.00**	**0.00**
C1. Remanentes de Ingresos de Libre Disposición aplicados en el periodo		0.00	0.00
C2. Remanentes de Transferencias Federales Etiquetadas aplicados en el periodo		0.00	0.00
I. Balance Presupuestario (I = A – B + C)	**0.00**	**2,260,764.80**	**2,260,764.80**
II. Balance Presupuestario sin Financiamiento Neto (II = I - A3)	**0.00**	**2,260,764.80**	**2,260,764.80**
III. Balance Presupuestario sin Financiamiento Neto y sin Remanentes del Ejercicio Anterior (III= II - C)	**0.00**	**2,260,764.80**	**2,260,764.80**

Concepto	Aprobado	Devengado	Pagado
E. Intereses, Comisiones y Gastos de la Deuda (E = E1+E2)	**0.00**	**0.00**	**0.00**
E1. Intereses, Comisiones y Gastos de la Deuda con Gasto No Etiquetado	0.00	0.00	0.00
E2. Intereses, Comisiones y Gastos de la Deuda con Gasto Etiquetado	0.00	0.00	0.00
IV. Balance Primario (IV = III + E)	**0.00**	**2,260,764.80**	**2,260,764.80**

Concepto	Estimado/ Aprobado	Devengado	Recaudado/ Pagado
F. Financiamiento (F = F1 + F2)	**0.00**	**0.00**	**0.00**
F1. Financiamiento con Fuente de Pago de Ingresos de Libre Disposición	0.00	0.00	0.00
F2. Financiamiento con Fuente de Pago de Transferencias Federales Etiquetadas	0.00	0.00	0.00
G. Amortización de la Deuda (G = G1 + G2)	**0.00**	**0.00**	**0.00**
G1. Amortización de la Deuda Pública con Gasto No Etiquetado	0.00	0.00	0.00
G2. Amortización de la Deuda Pública con Gasto Etiquetado	0.00	0.00	0.00
A3. Financiamiento Neto (A3 = F – G)	**0.00**	**0.00**	**0.00**

Concepto	Estimado/ Aprobado	Devengado	Recaudado/ Pagado
A1. Ingresos de Libre Disposición	0.00	2,260,764.80	2,260,764.80
A3.1 Financiamiento Neto con Fuente de Pago de Ingresos de Libre Disposición (A3.1 = F1 – G1)	0.00	0.00	0.00
F1. Financiamiento con Fuente de Pago de Ingresos de Libre Disposición	0.00	0.00	0.00
G1. Amortización de la Deuda Pública con Gasto No Etiquetado	0.00	0.00	0.00
B1. Gasto No Etiquetado (sin incluir Amortización de la Deuda Pública)	17,872,300.00	17,126,149.59	16,973,103.03
C1. Remanentes de Ingresos de Libre Disposición aplicados en el periodo		0.00	0.00
V. Balance Presupuestario de Recursos Disponibles (V = A1 + A3.1 – B 1 + C1)	**(17,872,300.00)**	**(14,865,384.79)**	**(14,712,338.23)**
VI. Balance Presupuestario de Recursos Disponibles sin Financiamiento Neto (VI = V – A3.1)	**(17,872,300.00)**	**(14,865,384.79)**	**(14,712,338.23)**

CUENTA PÚBLICA 2016
ENTE PÚBLICO: INSTITUTO DE DESARROLLO Y FORMACIÓN SOCIAL (INDEFOS)
Formato 4 Balance Presupuestario - LDF
Del 1o. de enero al 31 de diciembre de 2016
(PESOS)

Concepto	Estimado/ Aprobado	Devengado	Recaudado/ Pagado
A2. Transferencias Federales Etiquetadas	0.00	0.00	0.00
A3.2 Financiamiento Neto con Fuente de Pago de Transferencias Federales Etiquetadas (A3.2 = F2 – G2)	0.00	0.00	0.00
F2. Financiamiento con Fuente de Pago de Transferencias Federales Etiquetadas	0.00	0.00	0.00
G2. Amortización de la Deuda Pública con Gasto Etiquetado	0.00	0.00	0.00
B2. Gasto Etiquetado (sin incluir Amortización de la Deuda Pública)	0.00	0.00	0.00
C2. Remanentes de Transferencias Federales Etiquetadas aplicados en el periodo		0.00	0.00
VII. Balance Presupuestario de Recursos Etiquetados (VII = A2 + A3.2 – B2 + C2)	**0.00**	**0.00**	**0.00**
VIII. Balance Presupuestario de Recursos Etiquetados sin Financiamiento Neto (VIII = VII – A3.2)	**0.00**	**0.00**	**0.00**

LIC. ARTURO MAY MASS
DIRECTOR GNERAL

C.P. PATRICIO G. REYES OROPEZA
SUBDIRECTOR DE CONTABILIDAD Y PRESUPUESTO

CUENTA PÚBLICA 2016
ENTE PÚBLICO: INSTITUTO DE DESARROLLO Y FORMACIÓN SOCIAL (INDEFOS)
Formato 5 Estado Analítico de Ingresos Detallado - LDF
Del 1o. de enero al 31 de diciembre de 2016
(PESOS)

Concepto (c)	Ingreso					Diferencia (e)
	Estimado (d)	Ampliaciones/ Reducciones	Modificado	Devengado	Recaudado	
Ingresos de Libre Disposición						
A. Impuestos	**0.00**	**0.00**	**0.00**	**0.00**	**0.00**	**0.00**
B. Cuotas y Aportaciones de Seguridad Social	0.00	0.00	0.00	0.00	0.00	0.00
C. Contribuciones de Mejoras	0.00	0.00	0.00	0.00	0.00	0.00
D. Derechos	0.00	0.00	0.00	0.00	0.00	0.00
E. Productos	0.00	0.00	0.00	0.00	0.00	0.00
F. Aprovechamientos	0.00	0.00	0.00	0.00	0.00	0.00
G. Ingresos por Ventas de Bienes y Servicios	0.00	1907076.00	1907076.00	2260764.80	2260764.80	2260764.80
H. Participaciones (H=h1+h2+h3+h4+h5+h6+h7+h8+h9+h10+h11)	0.00	0.00	0.00	0.00	0.00	0.00
h1) Fondo General de Participaciones	0.00	0.00	0.00	0.00	0.00	0.00
h2) Fondo de Fomento Municipal	0.00	0.00	0.00	0.00	0.00	0.00
h3) Fondo de Fiscalización y Recaudación	0.00	0.00	0.00	0.00	0.00	0.00
h4) Fondo de Compensación	0.00	0.00	0.00	0.00	0.00	0.00
h5) Fondo de Extracción de Hidrocarburos	0.00	0.00	0.00	0.00	0.00	0.00
h6) Impuesto Especial Sobre Producción y Servicios	0.00	0.00	0.00	0.00	0.00	0.00
h7) 0.136% de la Recaudación Federal Participable	0.00	0.00	0.00	0.00	0.00	0.00
h8) 3.17% Sobre Extracción de Petróleo	0.00	0.00	0.00	0.00	0.00	0.00
h9) Gasolinas y Diésel	0.00	0.00	0.00	0.00	0.00	0.00
h10) Fondo del Impuesto Sobre la Renta	0.00	0.00	0.00	0.00	0.00	0.00
h11) Fondo de Estabilización de los Ingresos de las Entidades Federativas	0.00	0.00	0.00	0.00	0.00	0.00
I. Incentivos Derivados de la Colaboración Fiscal (I=i1+i2+i3+i4+i5)	0.00	0.00	0.00	0.00	0.00	0.00
i1) Tenencia o Uso de Vehículos	0.00	0.00	0.00	0.00	0.00	0.00
i2) Fondo de Compensación ISAN	0.00	0.00	0.00	0.00	0.00	0.00
i3) Impuesto Sobre Automóviles Nuevos	0.00	0.00	0.00	0.00	0.00	0.00
i4) Fondo de Compensación de Repecos-Intermedios	0.00	0.00	0.00	0.00	0.00	0.00
i5) Otros Incentivos Económicos	0.00	0.00	0.00	0.00	0.00	0.00
J. Transferencias	17872300.00	0.00	17872300.00	16395489.29	16011154.31	(1861145.69)
K. Convenios	0.00	0.00	0.00	0.00	0.00	0.00
k1) Otros Convenios y Subsidios	0.00	0.00	0.00	0.00	0.00	0.00
L. Otros Ingresos de Libre Disposición (L=l1+l2)	0.00	0.00	0.00	0.00	0.00	0.00
l1) Participaciones en Ingresos Locales	0.00	0.00	0.00	0.00	0.00	0.00
l2) Otros Ingresos de Libre Disposición	0.00	0.00	0.00	0.00	0.00	0.00
I. Total de Ingresos de Libre Disposición (I=A+B+C+D+E+F+G+H+I+J+K+L)	**17872300.00**	**1907076.00**	**19779376.00**	**18656254.09**	**18271919.11**	**399619.11**
Ingresos Excedentes de Ingresos de Libre Disposición						**0.00**
Transferencias Federales Etiquetadas						
A. Aportaciones (A=a1+a2+a3+a4+a5+a6+a7+a8)	0.00	0.00	0.00	0.00	0.00	0.00
a1) Fondo de Aportaciones para la Nómina Educativa y Gasto Operativo	0.00	0.00	0.00	0.00	0.00	0.00
a2) Fondo de Aportaciones para los Servicios de Salud	0.00	0.00	0.00	0.00	0.00	0.00
a3) Fondo de Aportaciones para la Infraestructura Social	0.00	0.00	0.00	0.00	0.00	0.00
a4) Fondo de Aportaciones para el Fortalecimiento de los Municipios y de las Demarcaciones Territoriales del Distrito Federal	0.00	0.00	0.00	0.00	0.00	0.00
a5) Fondo de Aportaciones Múltiples	0.00	0.00	0.00	0.00	0.00	0.00
a6) Fondo de Aportaciones para la Educación Tecnológica y de Adultos	0.00	0.00	0.00	0.00	0.00	0.00
a7) Fondo de Aportaciones para la Seguridad Pública de los Estados y del Distrito Federal	0.00	0.00	0.00	0.00	0.00	0.00
a8) Fondo de Aportaciones para el Fortalecimiento de las Entidades Federativas	0.00	0.00	0.00	0.00	0.00	0.00
B. Convenios (B=b1+b2+b3+b4)	0.00	0.00	0.00	0.00	0.00	0.00
b1) Convenios de Protección Social en Salud	0.00	0.00	0.00	0.00	0.00	0.00
b2) Convenios de Descentralización	0.00	0.00	0.00	0.00	0.00	0.00
b3) Convenios de Reasignación	0.00	0.00	0.00	0.00	0.00	0.00
b4) Otros Convenios y Subsidios	0.00	0.00	0.00	0.00	0.00	0.00
C. Fondos Distintos de Aportaciones (C=c1+c2)	0.00	0.00	0.00	0.00	0.00	0.00
c1) Fondo para Entidades Federativas y Municipios Productores de Hidrocarburos	0.00	0.00	0.00	0.00	0.00	0.00
c2) Fondo Minero	0.00	0.00	0.00	0.00	0.00	0.00
D. Transferencias, Subsidios y Subvenciones, y Pensiones y Jubilaciones	0.00	0.00	0.00	0.00	0.00	0.00
E. Otras Transferencias Federales Etiquetadas	0.00	0.00	0.00	0.00	0.00	0.00
II. Total de Transferencias Federales Etiquetadas (II = A + B + C + D + E)	**0.00**	**0.00**	**0.00**	**0.00**	**0.00**	**0.00**

CUENTA PÚBLICA 2016
ENTE PÚBLICO: INSTITUTO DE DESARROLLO Y FORMACIÓN SOCIAL (INDEFOS)
Formato 5 Estado Analítico de Ingresos Detallado - LDF
Del 1o. de enero al 31 de diciembre de 2016
(PESOS)

Concepto (c)	Ingreso					Diferencia (e)
	Estimado (d)	Ampliaciones/ Reducciones	Modificado	Devengado	Recaudado	
III. Ingresos Derivados de Financiamientos (III = A)	**0.00**	**0.00**	**0.00**	**0.00**	**0.00**	**0.00**
A. Ingresos Derivados de Financiamientos	0.00	0.00	0.00	0.00	0.00	0.00
IV. Total de Ingresos (IV = I + II + III)	**17872300.00**	**1907076.00**	**19779376.00**	**18656254.09**	**18271919.11**	**399619.11**
Datos Informativos						
1. Ingresos Derivados de Financiamientos con Fuente de Pago de Ingresos de Libre Disposición	0.00	0.00	0.00	0.00	0.00	0.00
2. Ingresos Derivados de Financiamientos con Fuente de Pago de Transferencias Federales Etiquetadas	0.00	0.00	0.00	0.00	0.00	0.00
3. Ingresos Derivados de Financiamientos (3 = 1 + 2)	**0.00**	**0.00**	**0.00**	**0.00**	**0.00**	**0.00**

LIC. ARTURO MAY MASS
DIRECTOR GENERAL

C.P. PATRICIO G. REYES OROPEZA
SUBDIRECTOR DE CONTABILIDAD Y PRESUPUESTO

CUENTA PÚBLICA 2016
ENTE PÚBLICO: INSTITUTO DE DESARROLLO Y FORMACIÓN SOCIAL (INDEFOS)
Formato 6a Estado Analítico del Ejercicio del Presupuesto de Egresos Detallado - LDF
Clasificación por Objeto del Gasto (Capítulo y Concepto)
Del 1o. de enero al 31 de diciembre de 2016
(PESOS)

Concepto (c)	Egresos					Subejercicio (e)
	Aprobado (d)	Ampliaciones/ (Reducciones)	Modificado	Devengado	Pagado	
I. Gasto No Etiquetado (I=A+B+C+D+E+F+G+H+I)	**17,872,300.00**	**4,638,884.55**	**22,511,184.55**	**17,126,149.59**	**16,973,103.03**	**5,385,034.96**
A. Servicios Personales (A=a1+a2+a3+a4+a5+a6+a7)	12,858,528.00	2,610,526.18	15,469,054.18	11,472,228.51	11,458,787.95	3,996,825.67
a1) Remuneraciones al Personal de Carácter Permanente	7,426,340.00	1,457,138.46	8,883,478.46	6,855,992.80	6,855,839.91	2,027,485.66
a2) Remuneraciones al Personal de Carácter Transitorio	0.00	0.00	0.00	0.00	0.00	0.00
a3) Remuneraciones Adicionales y Especiales	2,777,934.00	674,066.11	3,452,000.11	2,072,398.27	2,072,398.27	1,379,601.84
a4) Seguridad Social	2,654,254.00	479,321.61	3,133,575.61	2,543,837.44	2,530,549.77	589,738.17
a5) Otras Prestaciones Sociales y Económicas	0.00	0.00	0.00	0.00	0.00	0.00
a6) Previsiones	0.00	0.00	0.00	0.00	0.00	0.00
a7) Pago de Estímulos a Servidores Públicos	0.00	0.00	0.00	0.00	0.00	0.00
B. Materiales y Suministros (B=b1+b2+b3+b4+b5+b6+b7+b8+b9)	1,667,784.00	(198,029.45)	1,469,754.55	1,186,995.33	1,172,089.33	282,759.22
b1) Materiales de Administración, Emisión de Documentos y Artículos Oficiales	608,010.00	(176,057.05)	431,952.95	319,531.63	304,625.63	112,421.32
b2) Alimentos y Utensilios	20,529.00	30,269.60	50,798.60	50,768.77	50,768.77	29.83
b3) Materias Primas y Materiales de Producción y Comercialización	0.00	0.00	0.00	0.00	0.00	0.00
b4) Materiales y Artículos de Construcción y de Reparación	71,790.00	203,931.00	275,721.00	275,699.99	275,699.99	21.01
b5) Productos Químicos, Farmacéuticos y de Laboratorio	0.00	0.00	0.00	0.00	0.00	0.00
b6) Combustibles, Lubricantes y Aditivos	732,461.00	(263,083.00)	469,378.00	299,224.00	299,224.00	170,154.00
b7) Vestuario, Blancos, Prendas de Protección y Artículos Deportivos	62,021.00	4,567.00	66,588.00	66,563.83	66,563.83	24.17
b8) Materiales y Suministros Para Seguridad	0.00	0.00	0.00	0.00	0.00	0.00
b9) Herramientas, Refacciones y Accesorios Menores	172,973.00	2,343.00	175,316.00	175,207.11	175,207.11	108.89
C. Servicios Generales (C=c1+c2+c3+c4+c5+c6+c7+c8+c9)	3,228,005.00	217,042.71	3,445,047.71	3,390,407.34	3,265,707.34	54,640.37
c1) Servicios Básicos	322,666.00	(87,349.81)	235,316.19	235,237.43	235,237.43	78.76
c2) Servicios de Arrendamiento	26,650.00	(8,011.00)	18,639.00	18,637.79	18,637.79	1.21
c3) Servicios Profesionales, Científicos, Técnicos y Otros Servicios	396,466.00	317,806.00	714,272.00	714,115.99	589,415.99	156.01
c4) Servicios Financieros, Bancarios y Comerciales	59,832.00	16,787.00	76,619.00	76,614.86	76,614.86	4.14
c5) Servicios de Instalación, Reparación, Mantenimiento y Conservación	562,461.00	285,605.14	848,066.14	848,011.50	848,011.50	54.64
c6) Servicios de Comunicación Social y Publicidad	132,574.00	(129,338.00)	3,236.00	3,197.80	3,197.80	38.20
c7) Servicios de Traslado y Viáticos	741,402.00	31,846.55	773,248.55	769,435.78	769,435.78	3,812.77
c8) Servicios Oficiales	636,166.00	(259,227.32)	376,938.68	373,456.05	373,456.05	3,482.63
c9) Otros Servicios Generales	349,788.00	48,924.15	398,712.15	351,700.14	351,700.14	47,012.01
D. Transferencias, Asignaciones, Subsidios y Otras Ayudas (D=d1+d2+d3+d4+d5+d6+d7+d8+d9)	117,983.00	2,800.00	120,783.00	32,373.40	32,373.40	88,409.60
d1) Transferencias Internas y Asignaciones al Sector Público	117,983.00	2,800.00	120,783.00	32,373.40	32,373.40	88,409.60
d2) Transferencias al Resto del Sector Público	0.00	0.00	0.00	0.00	0.00	0.00
d3) Subsidios y Subvenciones	0.00	0.00	0.00	0.00	0.00	0.00
d4) Ayudas Sociales	0.00	0.00	0.00	0.00	0.00	0.00
d5) Pensiones y Jubilaciones	0.00	0.00	0.00	0.00	0.00	0.00
d6) Transferencias a Fideicomisos, Mandatos y Otros Análogos	0.00	0.00	0.00	0.00	0.00	0.00
d7) Transferencias a la Seguridad Social	0.00	0.00	0.00	0.00	0.00	0.00
d8) Donativos	0.00	0.00	0.00	0.00	0.00	0.00
d9) Transferencias al Exterior	0.00	0.00	0.00	0.00	0.00	0.00
E. Bienes Muebles, Inmuebles e Intangibles (E=e1+e2+e3+e4+e5+e6+e7+e8+e9)	0.00	2,006,545.11	2,006,545.11	1,044,145.01	1,044,145.01	962,400.10
e1) Mobiliario y Equipo de Administración	0.00	305,921.08	305,921.08	305,920.98	305,920.98	0.10
e2) Mobiliario y Equipo Educacional y Recreativo	0.00	9,625.03	9,625.03	9,625.03	9,625.03	0.00
e3) Equipo e Instrumental Médico y de Laboratorio	0.00	0.00	0.00	0.00	0.00	0.00
e4) Vehículos y Equipo de Transporte	0.00	1,624,800.00	1,624,800.00	662,400.00	662,400.00	962,400.00
e5) Equipo de Defensa y Seguridad	0.00	0.00	0.00	0.00	0.00	0.00
e6) Maquinaria, Otros Equipos y Herramientas	0.00	41,199.00	41,199.00	41,199.00	41,199.00	0.00
e7) Activos Biológicos	0.00	0.00	0.00	0.00	0.00	0.00
e8) Bienes Inmuebles	0.00	0.00	0.00	0.00	0.00	0.00
e9) Activos Intangibles	0.00	25,000.00	25,000.00	25,000.00	25,000.00	0.00

CUENTA PÚBLICA 2016
ENTE PÚBLICO: INSTITUTO DE DESARROLLO Y FORMACIÓN SOCIAL (INDEFOS)
Formato 6a Estado Analítico del Ejercicio del Presupuesto de Egresos Detallado - LDF
Clasificación por Objeto del Gasto (Capítulo y Concepto)
Del 1o. de enero al 31 de diciembre de 2016
(PESOS)

Concepto (c)	Egresos					Subejercicio (e)
	Aprobado (d)	Ampliaciones/ (Reducciones)	Modificado	Devengado	Pagado	
F. Inversión Pública (F=f1+f2+f3)	0.00	0.00	0.00	0.00	0.00	0.00
f1) Obra Pública en Bienes de Dominio Público	0.00	0.00	0.00	0.00	0.00	0.00
f2) Obra Pública en Bienes Propios	0.00	0.00	0.00	0.00	0.00	0.00
f3) Proyectos Productivos y Acciones de Fomento	0.00	0.00	0.00	0.00	0.00	0.00
G. Inversiones Financieras y Otras Provisiones (G=g1+g2+g3+g4+g5+g6+g7)	0.00	0.00	0.00	0.00	0.00	0.00
g1) Inversiones Para el Fomento de Actividades Productivas	0.00	0.00	0.00	0.00	0.00	0.00
g2) Acciones y Participaciones de Capital	0.00	0.00	0.00	0.00	0.00	0.00
g3) Compra de Títulos y Valores	0.00	0.00	0.00	0.00	0.00	0.00
g4) Concesión de Préstamos	0.00	0.00	0.00	0.00	0.00	0.00
g5) Inversiones en Fideicomisos, Mandatos y Otros Análogos Fideicomiso de Desastres Naturales (Informativo)	0.00	0.00	0.00	0.00	0.00	0.00
g6) Otras Inversiones Financieras	0.00	0.00	0.00	0.00	0.00	0.00
g7) Provisiones para Contingencias y Otras Erogaciones Especiales	0.00	0.00	0.00	0.00	0.00	0.00
H. Participaciones y Aportaciones (H=h1+h2+h3)	0.00	0.00	0.00	0.00	0.00	0.00
h1) Participaciones	0.00	0.00	0.00	0.00	0.00	0.00
h2) Aportaciones	0.00	0.00	0.00	0.00	0.00	0.00
h3) Convenios	0.00	0.00	0.00	0.00	0.00	0.00
I. Deuda Pública (I=i1+i2+i3+i4+i5+i6+i7)	0.00	0.00	0.00	0.00	0.00	0.00
i1) Amortización de la Deuda Pública	0.00	0.00	0.00	0.00	0.00	0.00
i2) Intereses de la Deuda Pública	0.00	0.00	0.00	0.00	0.00	0.00
i3) Comisiones de la Deuda Pública	0.00	0.00	0.00	0.00	0.00	0.00
i4) Gastos de la Deuda Pública	0.00	0.00	0.00	0.00	0.00	0.00
i5) Costo por Coberturas	0.00	0.00	0.00	0.00	0.00	0.00
i6) Apoyos Financieros	0.00	0.00	0.00	0.00	0.00	0.00
i7) Adeudos de Ejercicios Fiscales Anteriores (ADEFAS)	0.00	0.00	0.00	0.00	0.00	0.00
II. Gasto Etiquetado (II=A+B+C+D+E+F+G+H+I)	**0.00**	**0.00**	**0.00**	**0.00**	**0.00**	**0.00**
A. Servicios Personales (A=a1+a2+a3+a4+a5+a6+a7)	0.00	0.00	0.00	0.00	0.00	0.00
a1) Remuneraciones al Personal de Carácter Permanente	0.00	0.00	0.00	0.00	0.00	0.00
a2) Remuneraciones al Personal de Carácter Transitorio	0.00	0.00	0.00	0.00	0.00	0.00
a3) Remuneraciones Adicionales y Especiales	0.00	0.00	0.00	0.00	0.00	0.00
a4) Seguridad Social	0.00	0.00	0.00	0.00	0.00	0.00
a5) Otras Prestaciones Sociales y Económicas	0.00	0.00	0.00	0.00	0.00	0.00
a6) Previsiones	0.00	0.00	0.00	0.00	0.00	0.00
a7) Pago de Estímulos a Servidores Públicos	0.00	0.00	0.00	0.00	0.00	0.00
B. Materiales y Suministros (B=b1+b2+b3+b4+b5+b6+b7+b8+b9)	0.00	0.00	0.00	0.00	0.00	0.00
b1) Materiales de Administración, Emisión de Documentos y Artículos Oficiales	0.00	0.00	0.00	0.00	0.00	0.00
b2) Alimentos y Utensilios	0.00	0.00	0.00	0.00	0.00	0.00
b3) Materias Primas y Materiales de Producción y Comercialización	0.00	0.00	0.00	0.00	0.00	0.00
b4) Materiales y Artículos de Construcción y de Reparación	0.00	0.00	0.00	0.00	0.00	0.00
b5) Productos Químicos, Farmacéuticos y de Laboratorio	0.00	0.00	0.00	0.00	0.00	0.00
b6) Combustibles, Lubricantes y Aditivos	0.00	0.00	0.00	0.00	0.00	0.00
b7) Vestuario, Blancos, Prendas de Protección y Artículos Deportivos	0.00	0.00	0.00	0.00	0.00	0.00
b8) Materiales y Suministros Para Seguridad	0.00	0.00	0.00	0.00	0.00	0.00
b9) Herramientas, Refacciones y Accesorios Menores	0.00	0.00	0.00	0.00	0.00	0.00
C. Servicios Generales (C=c1+c2+c3+c4+c5+c6+c7+c8+c9)	0.00	0.00	0.00	0.00	0.00	0.00
c1) Servicios Básicos	0.00	0.00	0.00	0.00	0.00	0.00
c2) Servicios de Arrendamiento	0.00	0.00	0.00	0.00	0.00	0.00
c3) Servicios Profesionales, Científicos, Técnicos y Otros Servicios	0.00	0.00	0.00	0.00	0.00	0.00
c4) Servicios Financieros, Bancarios y Comerciales	0.00	0.00	0.00	0.00	0.00	0.00

CUENTA PÚBLICA 2016
ENTE PÚBLICO: INSTITUTO DE DESARROLLO Y FORMACIÓN SOCIAL (INDEFOS)
Formato 6a Estado Analítico del Ejercicio del Presupuesto de Egresos Detallado - LDF
Clasificación por Objeto del Gasto (Capítulo y Concepto)
Del 1o. de enero al 31 de diciembre de 2016
(PESOS)

Concepto (c)	Egresos					Subejercicio (e)
	Aprobado (d)	Ampliaciones/ (Reducciones)	Modificado	Devengado	Pagado	
c5) Servicios de Instalación, Reparación, Mantenimiento y Conservación	0.00	0.00	0.00	0.00	0.00	0.00
c6) Servicios de Comunicación Social y Publicidad	0.00	0.00	0.00	0.00	0.00	0.00
c7) Servicios de Traslado y Viáticos	0.00	0.00	0.00	0.00	0.00	0.00
c8) Servicios Oficiales	0.00	0.00	0.00	0.00	0.00	0.00
c9) Otros Servicios Generales	0.00	0.00	0.00	0.00	0.00	0.00
D. Transferencias, Asignaciones, Subsidios y Otras Ayudas (D=d1+d2+d3+d4+d5+d6+d7+d8+d9)	0.00	0.00	0.00	0.00	0.00	0.00
d1) Transferencias Internas y Asignaciones al Sector Público	0.00	0.00	0.00	0.00	0.00	0.00
d2) Transferencias al Resto del Sector Público	0.00	0.00	0.00	0.00	0.00	0.00
d3) Subsidios y Subvenciones	0.00	0.00	0.00	0.00	0.00	0.00
d4) Ayudas Sociales	0.00	0.00	0.00	0.00	0.00	0.00
d5) Pensiones y Jubilaciones	0.00	0.00	0.00	0.00	0.00	0.00
d6) Transferencias a Fideicomisos, Mandatos y Otros Análogos	0.00	0.00	0.00	0.00	0.00	0.00
d7) Transferencias a la Seguridad Social	0.00	0.00	0.00	0.00	0.00	0.00
d8) Donativos	0.00	0.00	0.00	0.00	0.00	0.00
d9) Transferencias al Exterior	0.00	0.00	0.00	0.00	0.00	0.00
E. Bienes Muebles, Inmuebles e Intangibles (E=e1+e2+e3+e4+e5+e6+e7+e8+e9)	0.00	0.00	0.00	0.00	0.00	0.00
e1) Mobiliario y Equipo de Administración	0.00	0.00	0.00	0.00	0.00	0.00
e2) Mobiliario y Equipo Educacional y Recreativo	0.00	0.00	0.00	0.00	0.00	0.00
e3) Equipo e Instrumental Médico y de Laboratorio	0.00	0.00	0.00	0.00	0.00	0.00
e4) Vehículos y Equipo de Transporte	0.00	0.00	0.00	0.00	0.00	0.00
e5) Equipo de Defensa y Seguridad	0.00	0.00	0.00	0.00	0.00	0.00
e6) Maquinaria, Otros Equipos y Herramientas	0.00	0.00	0.00	0.00	0.00	0.00
e7) Activos Biológicos	0.00	0.00	0.00	0.00	0.00	0.00
e8) Bienes Inmuebles	0.00	0.00	0.00	0.00	0.00	0.00
e9) Activos Intangibles	0.00	0.00	0.00	0.00	0.00	0.00
F. Inversión Pública (F=f1+f2+f3)	0.00	0.00	0.00	0.00	0.00	0.00
f1) Obra Pública en Bienes de Dominio Público	0.00	0.00	0.00	0.00	0.00	0.00
f2) Obra Pública en Bienes Propios	0.00	0.00	0.00	0.00	0.00	0.00
f3) Proyectos Productivos y Acciones de Fomento	0.00	0.00	0.00	0.00	0.00	0.00
G. Inversiones Financieras y Otras Provisiones (G=g1+g2+g3+g4+g5+g6+g7)	0.00	0.00	0.00	0.00	0.00	0.00
g1) Inversiones Para el Fomento de Actividades Productivas	0.00	0.00	0.00	0.00	0.00	0.00
g2) Acciones y Participaciones de Capital	0.00	0.00	0.00	0.00	0.00	0.00
g3) Compra de Títulos y Valores	0.00	0.00	0.00	0.00	0.00	0.00
g4) Concesión de Préstamos	0.00	0.00	0.00	0.00	0.00	0.00
g5) Inversiones en Fideicomisos, Mandatos y Otros Análogos Fideicomiso de Desastres Naturales (Informativo)	0.00	0.00	0.00	0.00	0.00	0.00
g6) Otras Inversiones Financieras	0.00	0.00	0.00	0.00	0.00	0.00
g7) Provisiones para Contingencias y Otras Erogaciones Especiales	0.00	0.00	0.00	0.00	0.00	0.00
H. Participaciones y Aportaciones (H=h1+h2+h3)	0.00	0.00	0.00	0.00	0.00	0.00
h1) Participaciones	0.00	0.00	0.00	0.00	0.00	0.00
h2) Aportaciones	0.00	0.00	0.00	0.00	0.00	0.00
h3) Convenios	0.00	0.00	0.00	0.00	0.00	0.00
I. Deuda Pública (I=i1+i2+i3+i4+i5+i6+i7)	0.00	0.00	0.00	0.00	0.00	0.00
i1) Amortización de la Deuda Pública	0.00	0.00	0.00	0.00	0.00	0.00
i2) Intereses de la Deuda Pública	0.00	0.00	0.00	0.00	0.00	0.00
i3) Comisiones de la Deuda Pública	0.00	0.00	0.00	0.00	0.00	0.00
i4) Gastos de la Deuda Pública	0.00	0.00	0.00	0.00	0.00	0.00
i5) Costo por Coberturas	0.00	0.00	0.00	0.00	0.00	0.00
i6) Apoyos Financieros	0.00	0.00	0.00	0.00	0.00	0.00
i7) Adeudos de Ejercicios Fiscales Anteriores (ADEFAS)	0.00	0.00	0.00	0.00	0.00	0.00

CUENTA PÚBLICA 2016
ENTE PÚBLICO: INSTITUTO DE DESARROLLO Y FORMACIÓN SOCIAL (INDEFOS)
Formato 6a Estado Analítico del Ejercicio del Presupuesto de Egresos Detallado - LDF
Clasificación por Objeto del Gasto (Capítulo y Concepto)
Del 1o. de enero al 31 de diciembre de 2016
(PESOS)

Concepto (c)	Egresos					Subejercicio (e)
	Aprobado (d)	Ampliaciones/ (Reducciones)	Modificado	Devengado	Pagado	
III. Total de Egresos (III = I + II)	**17,872,300.00**	**4,638,884.55**	**22,511,184.55**	**17,126,149.59**	**16,973,103.03**	**5,385,034.96**

LIC. ARTURO MAY MAGS
DIRECTOR GENERAL

C.P. PATRICIO G. REYES OROPEZA
SUBDIRECTOR DE CONTABILIDAD Y PRESUPUESTO

07/03/2017 10:50:32 a.m. CNS-33

CUENTA PÚBLICA 2016
ENTE PÚBLICO: INSTITUTO DE DESARROLLO Y FORMACIÓN SOCIAL (INDEFOS)
Formato 6b Estado Analítico del Ejercicio del Presupuesto de Egresos Detallado - LDF
Clasificación Administrativa
Del 1o. de enero al 31 de diciembre de 2016
(PESOS)

Concepto (c)	Egresos					Subejercicio (e)
	Aprobado (d)	Ampliaciones/ (Reducciones)	Modificado	Devengado	Pagado	
Gasto No Etiquetado	**17,872,300.00**	**4,638,884.55**	**22,511,184.55**	**17,126,149.59**	**16,973,103.03**	**5,385,034.96**
[449]DESARROLLO INSTITUCIONAL MUNICIPAL	3,234,501.00	1,178.21	3,235,679.21	2,603,575.60	2,588,669.60	632,103.61
[450]PROFESIONALIZACIÓN DEL SERVICIO PÚBLICO MUNICIPAL	2,356,991.00	236,460.94	2,593,451.94	2,234,883.37	2,192,005.37	358,568.57
[451]CONCERTACIÓN PARA EL DESARROLLO SOCIAL Y COMUNITARIO	5,058,129.00	1,222,944.10	6,281,073.10	5,580,603.38	5,531,783.38	700,469.72
[452]CAPACITACIÓN PARA EL DESARROLLO SOCIAL Y COMUNITARIO	6,828,890.00	535,465.61	7,364,355.61	5,041,137.51	5,008,135.51	2,323,218.10
[453]OTORGAMIENTO DE GARANTÍAS LÍQUIDAS A PRODUCTORES	393,789.00	735,759.69	1,129,548.69	1,003,549.73	990,109.17	125,998.96
[001]PROSOC	0.00	1,907,076.00	1,907,076.00	662,400.00	662,400.00	1,244,676.00
Gasto Etiquetado	**0.00**	**0.00**	**0.00**	**0.00**	**0.00**	**0.00**
[449]DESARROLLO INSTITUCIONAL MUNICIPAL	0.00	0.00	0.00	0.00	0.00	0.00
[450]PROFESIONALIZACIÓN DEL SERVICIO PÚBLICO MUNICIPAL	0.00	0.00	0.00	0.00	0.00	0.00
[451]CONCERTACIÓN PARA EL DESARROLLO SOCIAL Y COMUNITARIO	0.00	0.00	0.00	0.00	0.00	0.00
[452]CAPACITACIÓN PARA EL DESARROLLO SOCIAL Y COMUNITARIO	0.00	0.00	0.00	0.00	0.00	0.00
[453]OTORGAMIENTO DE GARANTÍAS LÍQUIDAS A PRODUCTORES	0.00	0.00	0.00	0.00	0.00	0.00
[001]PROSOC	0.00	0.00	0.00	0.00	0.00	0.00
Total de Egresos	**17,872,300.00**	**4,638,884.55**	**22,511,184.55**	**17,126,149.59**	**16,973,103.03**	**5,385,034.96**

LIC. ARTURO MAY MASS
DIRECTOR GENERAL

C.P. PATRICIO G. REYES OROPEZA
SUBDIRECTOR DE CONTABILIDAD Y PRESUPUESTO

07/03/2017 10:53:26 a.m. CNS-34

CUENTA PÚBLICA 2016
ENTE PÚBLICO: INSTITUTO DE DESARROLLO Y FORMACIÓN SOCIAL (INDEFOS)
Formato 6c Estado Analítico del Ejercicio del Presupuesto de Egresos Detallado - LDF
Clasificación Funcional (Finalidad y Función)
Del 1o. de enero al 31 de diciembre de 2016
(PESOS)

Concepto (c)	Egresos					Subejercicio (e)
	Aprobado (d)	Ampliaciones/ (Reducciones)	Modificado	Devengado	Pagado	
I. Gasto No Etiquetado (I=A+B+C+D)	**17,872,300.00**	**4,638,884.55**	**22,511,184.55**	**17,126,149.59**	**16,973,103.03**	**5,385,034.96**
A. Gobierno (A=a1+a2+a3+a4+a5+a6+a7+a8)	**0.00**	**0.00**	**0.00**	**0.00**	**0.00**	**0.00**
a1) Legislación	0.00	0.00	0.00	0.00	0.00	0.00
a2) Justicia	0.00	0.00	0.00	0.00	0.00	0.00
a3) Coordinación de la Política de Gobierno	0.00	0.00	0.00	0.00	0.00	0.00
a4) Relaciones Exteriores	0.00	0.00	0.00	0.00	0.00	0.00
a5) Asuntos Financieros y Hacendarios	0.00	0.00	0.00	0.00	0.00	0.00
a6) Seguridad Nacional	0.00	0.00	0.00	0.00	0.00	0.00
a7) Asuntos de Orden Público y de Seguridad Interior	0.00	0.00	0.00	0.00	0.00	0.00
a8) Otros Servicios Generales	0.00	0.00	0.00	0.00	0.00	0.00
B. Desarrollo Social (B=b1+b2+b3+b4+b5+b6+b7)	**17,478,511.00**	**3,903,124.86**	**21,381,635.86**	**16,122,599.86**	**15,982,993.86**	**5,259,036.00**
b1) Protección Ambiental	0.00	0.00	0.00	0.00	0.00	0.00
b2) Vivienda y Servicios a la Comunidad	0.00	0.00	0.00	0.00	0.00	0.00
b3) Salud	0.00	0.00	0.00	0.00	0.00	0.00
b4) Recreación, Cultura y Otras Manifestaciones Sociales	0.00	0.00	0.00	0.00	0.00	0.00
b5) Educación	0.00	0.00	0.00	0.00	0.00	0.00
b6) Protección Social	0.00	0.00	0.00	0.00	0.00	0.00
b7) Otros Asuntos Sociales	17,478,511.00	3,903,124.86	21,381,635.86	16,122,599.86	15,982,993.86	5,259,036.00
C. Desarrollo Económico (C=c1+c2+c3+c4+c5+c6+c7+c8+c9)	**393,789.00**	**735,759.69**	**1,129,548.69**	**1,003,549.73**	**990,109.17**	**125,998.96**
c1) Asuntos Económicos, Comerciales y Laborales en General	0.00	0.00	0.00	0.00	0.00	0.00
c2) Agropecuaria, Silvicultura, Pesca y Caza	0.00	0.00	0.00	0.00	0.00	0.00
c3) Combustibles y Energía	0.00	0.00	0.00	0.00	0.00	0.00
c4) Minería, Manufacturas y Construcción	0.00	0.00	0.00	0.00	0.00	0.00
c5) Transporte	0.00	0.00	0.00	0.00	0.00	0.00
c6) Comunicaciones	0.00	0.00	0.00	0.00	0.00	0.00
c7) Turismo	0.00	0.00	0.00	0.00	0.00	0.00
c8) Ciencia, Tecnología e Innovación	0.00	0.00	0.00	0.00	0.00	0.00
c9) Otras Industrias y Otros Asuntos Económicos	393,789.00	735,759.69	1,129,548.69	1,003,549.73	990,109.17	125,998.96
D. Otras No Clasificadas en Funciones Anteriores (D=d1+d2+d3+d4)	**0.00**	**0.00**	**0.00**	**0.00**	**0.00**	**0.00**
d1) Transacciones de la Deuda Publica / Costo Financiero de la Deuda	0.00	0.00	0.00	0.00	0.00	0.00
d2) Transferencias, Participaciones y Aportaciones Entre Diferentes Niveles y Ordenes de Gobierno	0.00	0.00	0.00	0.00	0.00	0.00
d3) Saneamiento del Sistema Financiero	0.00	0.00	0.00	0.00	0.00	0.00
d4) Adeudos de Ejercicios Fiscales Anteriores	0.00	0.00	0.00	0.00	0.00	0.00
II. Gasto Etiquetado (II=A+B+C+D)	**0.00**	**0.00**	**0.00**	**0.00**	**0.00**	**0.00**
A. Gobierno (A=a1+a2+a3+a4+a5+a6+a7+a8)	**0.00**	**0.00**	**0.00**	**0.00**	**0.00**	**0.00**
a1) Legislación	0.00	0.00	0.00	0.00	0.00	0.00
a2) Justicia	0.00	0.00	0.00	0.00	0.00	0.00
a3) Coordinación de la Política de Gobierno	0.00	0.00	0.00	0.00	0.00	0.00
a4) Relaciones Exteriores	0.00	0.00	0.00	0.00	0.00	0.00
a5) Asuntos Financieros y Hacendarios	0.00	0.00	0.00	0.00	0.00	0.00
a6) Seguridad Nacional	0.00	0.00	0.00	0.00	0.00	0.00
a7) Asuntos de Orden Público y de Seguridad Interior	0.00	0.00	0.00	0.00	0.00	0.00
a8) Otros Servicios Generales	0.00	0.00	0.00	0.00	0.00	0.00
B. Desarrollo Social (B=b1+b2+b3+b4+b5+b6+b7)	**0.00**	**0.00**	**0.00**	**0.00**	**0.00**	**0.00**
b1) Protección Ambiental	0.00	0.00	0.00	0.00	0.00	0.00
b2) Vivienda y Servicios a la Comunidad	0.00	0.00	0.00	0.00	0.00	0.00
b3) Salud	0.00	0.00	0.00	0.00	0.00	0.00
b4) Recreación, Cultura y Otras Manifestaciones Sociales	0.00	0.00	0.00	0.00	0.00	0.00
b5) Educación	0.00	0.00	0.00	0.00	0.00	0.00
b6) Protección Social	0.00	0.00	0.00	0.00	0.00	0.00
b7) Otros Asuntos Sociales	0.00	0.00	0.00	0.00	0.00	0.00
C. Desarrollo Económico (C=c1+c2+c3+c4+c5+c6+c7+c8+c9)	**0.00**	**0.00**	**0.00**	**0.00**	**0.00**	**0.00**
c1) Asuntos Económicos, Comerciales y Laborales en General	0.00	0.00	0.00	0.00	0.00	0.00

CUENTA PÚBLICA 2016
ENTE PÚBLICO: INSTITUTO DE DESARROLLO Y FORMACIÓN SOCIAL (INDEFOS)
Formato 6c Estado Analítico del Ejercicio del Presupuesto de Egresos Detallado - LDF
Clasificación Funcional (Finalidad y Función)
Del 1o. de enero al 31 de diciembre de 2016
(PESOS)

Concepto (c)	Egresos					Subejercicio (e)
	Aprobado (d)	Ampliaciones/ (Reducciones)	Modificado	Devengado	Pagado	
c2) Agropecuaria, Silvicultura, Pesca y Caza	0.00	0.00	0.00	0.00	0.00	0.00
c3) Combustibles y Energía	0.00	0.00	0.00	0.00	0.00	0.00
c4) Minería, Manufacturas y Construcción	0.00	0.00	0.00	0.00	0.00	0.00
c5) Transporte	0.00	0.00	0.00	0.00	0.00	0.00
c6) Comunicaciones	0.00	0.00	0.00	0.00	0.00	0.00
c7) Turismo	0.00	0.00	0.00	0.00	0.00	0.00
c8) Ciencia, Tecnología e Innovación	0.00	0.00	0.00	0.00	0.00	0.00
c9) Otras Industrias y Otros Asuntos Económicos	0.00	0.00	0.00	0.00	0.00	0.00
D. Otras No Clasificadas en Funciones Anteriores (D=d1+d2+d3+d4)	**0.00**	**0.00**	**0.00**	**0.00**	**0.00**	**0.00**
d1) Transacciones de la Deuda Publica / Costo Financiero de la Deuda	0.00	0.00	0.00	0.00	0.00	0.00
d2) Transferencias, Participaciones y Aportaciones Entre Diferentes Niveles y Ordenes de Gobierno	0.00	0.00	0.00	0.00	0.00	0.00
d3) Saneamiento del Sistema Financiero	0.00	0.00	0.00	0.00	0.00	0.00
d4) Adeudos de Ejercicios Fiscales Anteriores	0.00	0.00	0.00	0.00	0.00	0.00
III. Total de Egresos (III = I + II)	**17,872,300.00**	**4,638,884.55**	**22,511,184.55**	**17,126,149.59**	**16,973,103.03**	**5,385,034.96**

LIC. ARTURO MAY MASS
DIRECTOR GENERAL

C.P. PATRICIO G. REYES OROPEZA
SUBDIRECTOR DE CONTABILIDAD Y PRESUPUESTO

07/03/2017 10:54:40 a.m. CNS-35

CUENTA PÚBLICA 2016
ENTE PÚBLICO: INSTITUTO DE DESARROLLO Y FORMACIÓN SOCIAL (INDEFOS)
Formato 6d Estado Analítico del Ejercicio del Presupuesto de Egresos Detallado - LDF
Clasificación de Servicios Personales por Categoría
Del 1o. de enero al 31 de diciembre de 2016
(PESOS)

Concepto (c)	Egresos					Subejercicio (e)
	Aprobado (d)	Ampliaciones/ (Reducciones)	Modificado	Devengado	Pagado	
I. Gasto No Etiquetado (I=A+B+C+D+E+F)	**12,858,528.00**	**2,610,526.18**	**15,469,054.18**	**11,472,228.51**	**11,458,787.95**	**3,996,825.67**
A. Personal Administrativo y de Servicio Público	12,858,528.00	2,610,526.18	15,469,054.18	11,472,228.51	11,458,787.95	3,996,825.67
B. Magisterio	0.00	0.00	0.00	0.00	0.00	0.00
C. Servicios de Salud (C=c1+c2)	0.00	0.00	0.00	0.00	0.00	0.00
c1) Personal Administrativo	0.00	0.00	0.00	0.00	0.00	0.00
c2) Personal Médico, Paramédico y afín	0.00	0.00	0.00	0.00	0.00	0.00
D. Seguridad Pública	0.00	0.00	0.00	0.00	0.00	0.00
E. Gastos asociados a la implementación de nuevas leyes federales o reformas a las mismas (E = e1 + e2)	0.00	0.00	0.00	0.00	0.00	0.00
e1) Nombre del Programa o Ley 1	0.00	0.00	0.00	0.00	0.00	0.00
e2) Nombre del Programa o Ley 2	0.00	0.00	0.00	0.00	0.00	0.00
F. Sentencias laborales definitivas	0.00	0.00	0.00	0.00	0.00	0.00
II. Gasto Etiquetado (II=A+B+C+D+E+F)	**0.00**	**0.00**	**0.00**	**0.00**	**0.00**	**0.00**
A. Personal Administrativo y de Servicio Público	0.00	0.00	0.00	0.00	0.00	0.00
B. Magisterio	0.00	0.00	0.00	0.00	0.00	0.00
C. Servicios de Salud (C=c1+c2)	0.00	0.00	0.00	0.00	0.00	0.00
c1) Personal Administrativo	0.00	0.00	0.00	0.00	0.00	0.00
c2) Personal Médico, Paramédico y afín	0.00	0.00	0.00	0.00	0.00	0.00
D. Seguridad Pública	0.00	0.00	0.00	0.00	0.00	0.00
E. Gastos asociados a la implementación de nuevas leyes federales o reformas a las mismas (E = e1 + e2)	0.00	0.00	0.00	0.00	0.00	0.00
e1) Nombre del Programa o Ley 1	0.00	0.00	0.00	0.00	0.00	0.00
e2) Nombre del Programa o Ley 2	0.00	0.00	0.00	0.00	0.00	0.00
F. Sentencias laborales definitivas	0.00	0.00	0.00	0.00	0.00	0.00
III. Total del Gasto en Servicios Personales (III = I + II)	**12,858,528.00**	**2,610,526.18**	**15,469,054.18**	**11,472,228.51**	**11,458,787.95**	**3,996,825.67**

LIC. ARTURO MAY MASS
DIRECTOR GENERAL

C.P. PATRICIO G. REYES OROPEZA
SUBDIRECTOR DE CONTABILIDAD Y PRESUPUESTO

07/03/2017 10:55:52 a.m. CNS-36

ANEXO 3

"GUÍA DE CUMPLIMIENTO DE LA LEY DE DISCIPLINA FINANCIERA DE LAS ENTIDADES FEDERATIVAS Y LOS MUNICIPIOS"

INSTITUTO DE DESARROLLO Y FORMACIÓN SOCIAL

Guía de Cumplimiento de la Ley de Disciplina Financiera de las Entidades Federativas y Municipios

Del 1 de enero al 31 de diciembre de 2016 (b)

Indicadores de Observancia (c)	Implementación				Resultado		Fundamento (h)	Comentarios (i)
	SI		NO					
		Mecanismo de Verificación (d)		Fecha estimada de cumplimiento (e)	Monto o valor (f)	Unidad (pesos/porcentaje) (g)		
INDICADORES PRESUPUESTARIOS								
A. INDICADORES CUANTITATIVOS								
1 Balance Presupuestario Sostenible (j)								
a. *Propuesto*	x	Iniciativa de Ley de Ingresos y Proyecto de Presupuesto de Egresos		31/12/2016	17'872,300.00	pesos	Art. 6 y 19 de la LDF	
b. *Aprobado*	x	Ley de Ingresos y Presupuesto de Egresos		31/12/2016	17'872,300.00	pesos	Art. 6 y 19 de la LDF	
c. *Ejercido*	x	Cuenta Pública / Formato 4 LDF		31/12/2016	17'126,149.59	pesos	Art. 6 y 19 de la LDF	
2 Balance Presupuestario de Recursos Disponibles Sostenible (k)								
a. *Propuesto*	x	Iniciativa de Ley de Ingresos y Proyecto de Presupuesto de Egresos		31/12/2016	17'872,300.00	pesos	Art. 6 y 19 de la LDF	
b. *Aprobado*	x	Ley de Ingresos y Presupuesto de Egresos		31/12/2016	17'872,300.00	pesos	Art. 6 y 19 de la LDF	
c. *Ejercido*	x	Cuenta Pública / Formato 4 LDF		31/12/2016	17'126,149.59	pesos	Art. 6 y 19 de la LDF	
3 Financiamiento Neto dentro del Techo de Financiamiento Neto (l)								
a. *Propuesto*		Iniciativa de Ley de Ingresos		N/A	0	pesos	Art. 6, 19 y 46 de la LDF	
b. *Aprobado*		Ley de Ingresos		N/A	0	pesos	Art. 6, 19 y 46 de la LDF	
c. *Ejercido*		Cuenta Pública / Formato 4 LDF		N/A	0	pesos	Art. 6, 19 y 46 de la LDF	
4 Recursos destinados a la atención de desastres naturales								
a. *Asignación al fideicomiso para desastres naturales (m)*								
a.1 Aprobado		Reporte Trim. Formato 6 a)		N/A	0	pesos	Art. 9 de la LDF	
a.2 Pagado		Cuenta Pública / Formato 6 a)		N/A	0	pesos	Art. 9 de la LDF	
b. *Aportación promedio realizada por la Entidad Federativa durante los 5 ejercicios previos, para infraestructura dañada por desastres naturales (n)*		Autorizaciones de recursos aprobados por el FONDEN		N/A	0	pesos	Art. 9 de la LDF	

c.	*Saldo del fideicomiso para desastres naturales (o)*		Cuenta Pública / Auxiliar de Cuentas		N/A	0	pesos	Art. 9 de la LDF	
d.	*Costo promedio de los últimos 5 ejercicios de la reconstrucción de infraestructura dañada por desastres naturales (p)*		Autorizaciones de recursos aprobados por el FONDEN		N/A	0	pesos	Art. 9 de la LDF	
5	**Techo para servicios personales (q)**								
a.	*Asignación en el Presupuesto de Egresos*	X	Reporte Trim. Formato 6 d)			12'858,528.00	pesos	Art. 10 y 21 de la LDF	
b.	*Ejercido*	X	Reporte Trim. Formato 6 d)			11'472,228.51	pesos	Art. 13 fracc. V y 21 de la LDF	
6	**Previsiones de gasto para compromisos de pago derivados de APPs (r)**								
a.	*Asignación en el Presupuesto de Egresos*		Presupuesto de Egresos		N/A	0	pesos	Art. 11 y 21 de la LDF	
7	**Techo de ADEFAS para el ejercicio fiscal (s)**								
a.	*Propuesto*		Proyecto de Presupuesto de Egresos		N/A	0	pesos	Art. 12 y 20 de la LDF	
b.	*Aprobado*		Reporte Trim. Formato 6 a)		N/A	0	pesos	Art. 12 y 20 de la LDF	
c.	*Ejercido*		Cuenta Pública / Formato 6 a)		N/A	0	pesos	Art. 12 y 20 de la LDF	
B. INDICADORES CUALITATIVOS									
1	**Iniciativa de Ley de Ingresos y Proyecto de Presupuesto de Egresos**								
a.	*Objetivos anuales, estrategias y metas para el ejercicio fiscal (t)*		Iniciativa de Ley de Ingresos y Proyecto de Presupuesto de Egresos		N/A			Art. 5 y 18 de la LDF	
b.	*Proyecciones de ejercicios posteriores (u)*		Iniciativa de Ley de Ingresos y Proyecto de Presupuesto de Egresos / Formatos 7 a) y b)		N/A			Art. 5 y 18 de la LDF	
c.	*Descripción de riesgos relevantes y propuestas de acción para enfrentarlos (v)*		Iniciativa de Ley de Ingresos y Proyecto de Presupuesto de Egresos		N/A			Art. 5 y 18 de la LDF	
d.	*Resultados de ejercicios fiscales anteriores y el ejercicio fiscal en cuestión (w)*		Iniciativa de Ley de Ingresos y Proyecto de Presupuesto de Egresos / Formatos 7 c) y d)		N/A			Art. 5 y 18 de la LDF	
e.	*Estudio actuarial de las pensiones de sus trabajadores (x)*		Proyecto de Presupuesto de Egresos / Formato 8		N/A			Art. 5 y 18 de la LDF	
2	**Balance Presupuestario de Recursos Disponibles, en caso de ser negativo**								
a.	*Razones excepcionales que justifican el Balance Presupuestario de Recursos Disponibles negativo (y)*		Iniciativa de Ley de Ingresos o Proyecto de Presupuesto de Egresos		N/A			Art. 6 y 19 de la LDF	

b.	*Fuente de recursos para cubrir el Balance Presupuestario de Recursos Disponibles negativo (z)*		Iniciativa de Ley de Ingresos o Proyecto de Presupuesto de Egresos		N/A			Art. 6 y 19 de la LDF	
c.	*Número de ejercicios fiscales y acciones necesarias para cubrir el Balance Presupuestario de Recursos Disponibles negativo (aa)*		Iniciativa de Ley de Ingresos o Proyecto de Presupuesto de Egresos		N/A			Art. 6 y 19 de la LDF	
d.	*Informes Trimestrales sobre el avance de las acciones para recuperar el Balance Presupuestario de Recursos Disponibles (bb)*		Reporte Trim. y Cuenta Pública		N/A			Art. 6 y 19 de la LDF	
3	**Servicios Personales**								
a.	*Remuneraciones de los servidores públicos (cc)*	X	Proyecto de Presupuesto		12"858,528.00			Art. 10 y 21 de la LDF	
b.	*Previsiones salariales y económicas para cubrir incrementos salariales, creación de plazas y otros (dd)*	X	Proyecto de Presupuesto		0			Art. 10 y 21 de la LDF	
INDICADORES DEL EJERCICIO PRESUPUESTARIO									
A. INDICADORES CUANTITATIVOS									
1	**Ingresos Excedentes derivados de Ingresos de Libre Disposición**								
a.	*Monto de Ingresos Excedentes derivados de ILD (ee)*	X	Cuenta Pública / Formato 5		31/12/2016	2'260,765.00	pesos	Art. 14 y 21 de la LDF	
b.	*Monto de Ingresos Excedentes derivados de ILD destinados al fin del A.14, fracción I de la LDF (ff)*	X	Cuenta Pública		31/12/2016	0	pesos	Art. 14 y 21 de la LDF	
c.	*Monto de Ingresos Excedentes derivados de ILD destinados al fin del A.14, fracción II, a) de la LDF (gg)*	X	Cuenta Pública		31/12/2016	0	pesos	Art. 14 y 21 de la LDF	
d.	*Monto de Ingresos Excedentes derivados de ILD destinados al fin del A.14, fracción II, b) de la LDF (hh)*	X	Cuenta Pública		31/12/2016	0	pesos	Art. 14 y 21 de la LDF	
e.	*Monto de Ingresos Excedentes derivados de ILD destinados al fin del artículo noveno transitorio de la LDF (ii)*	X			31/12/2016	0	pesos	Art. Noveno Transitorio de la LDF	
B. INDICADORES CUALITATIVOS									

1	**Análisis Costo-Beneficio para programas o proyectos de inversión mayores a 10 millones de UDIS (jj)**		Página de internet de la Secretaría de Finanzas o Tesorería Municipal		N/A			Art. 13 frac. III y 21 de la LDF	
2	**Análisis de conveniencia y análisis de transferencia de riesgos de los proyectos APPs (kk)**		Página de internet de la Secretaría de Finanzas o Tesorería Municipal		N/A			Art. 13 frac. III y 21 de la LDF	
3	**Identificación de población objetivo, destino y temporalidad de subsidios (ll)**		Página de internet de la Secretaría de Finanzas o Tesorería Municipal		N/A			Art. 13 frac. VII y 21 de la LDF	
INDICADORES DE DEUDA PÚBLICA									
A. INDICADORES CUANTITATIVOS									
1	**Obligaciones a Corto Plazo**								
a.	*Límite de Obligaciones a Corto Plazo (mm)*				N/A	0.00	pesos	Art. 30 frac. I de la LDF	
b.	*Obligaciones a Corto Plazo (nn)*				N/A	0.00	pesos	Art. 30 frac. I de la LDF	

Lic. Arturo May Mass
Director General

C.P. Patricio Gerardo Reyes Oropeza
Subdirector de Contabilidad y Presupuesto